

**Con Aguila Dorada siempre es tiempo de cerveza.**



# LEVANTE, U. D.



**PROGRAMA OFICIAL**

**1974 - 75**

**CAMPEONATO DE LIGA**

**TERCERA DIVISION**

**ESTADIO LEVANTE U. D.**

**C. F. Algemesi - Levante U. D.**

**Domingo 23 de Marzo de 1975**



TAMBIEN LOS  
SUELOS  
MERECEAN  
MOQUETAS

PAPELES PINTADOS Y MOQUETAS



**ADAN**

DISTRIBUIDOR DE PAPELES PINTADOS  
Y MOQUETAS SHARK

Presupuestos e información gratuitamente

Carrera de Malilla, 104

Tels. 333 93 57 - 334 19 04 - 334 19 05

V A L E N C I A



## Poesia al Levante U. D.

# DESFASE

Colores, bellos colores  
que abandera mi Levante  
con pasión y fervores  
marcha mi equipo jadelante!

Con azul que resplandeces  
y el vivo puro grana  
con tu hazaña enardeces  
a la afición hispana.

De como juegas Levante  
lo pregunten en Gijón  
o vayan a lo importante  
al Camp Nou con su jalirón!

Y verán fútbol del bueno  
y del que tanto escasea,  
al Levante en su seno  
el como gana y golea.

¿Como equipo tan costoso  
de tamaña calidad,  
que enardece al fogoso  
ser de la hispanidad,  
el valenciano esquivoso  
muéstrase a la verdad?

¿Y deja así, semi vacía  
esa cancha tan hermosa  
testiga de toda hombría  
y de taquilla ruinosa?

Pena, desfase, fervores  
que iluminan un instante,  
colores, bellos colores  
que abandera mi Levante.

E. F. V.



# EL VISITANTE de

Por PACO GANDIA



## ALGEMESI C. de F.

El ALGEMESI Club de Fútbol, juega en el Estadio Municipal, con un aforo para 4.800 espectadores. 1.800 sentados y 3.000 en pie.

Uniforme: Camiseta encarnada y pantalón azul.

Entrenador: Luis Palomares.

Plantilla de jugadores:

Guardametas: Alberola, Soto y Ciurana.

Defensas: Rodri, Vavá, Lorente, Cortés, Gari y Llopis.

Medios: Alejandro, Molina, Palau y Iglesias.

Delanteros: Terol, Llorente, Catalá Benet, Amat, Padilla, Górriz, Martínez, Crespo, Machí y Zabala.

Clasificación actual:

27 partidos jugados. 7 ganados, 10 empatados y 10 perdidos.

27 goles a favor y 36 en contra. 24 puntos y 4 negativos.

La última visita para jugar partido de Liga, que hizo el Algemesi al campo del Levante, fue en la temporada 1971/72, dándose el siguiente resultado: Levante 1; Algemesi 0. Gol marcado por Segura. Dirigió el partido el árbitro del Colegio Valenciano señor Jurado, con las siguientes formaciones:

ALGEMESI: Chorques, Robles, Lorente, Roig, Alejandro, Monzó, Juan Carlos, Queremón, Sansimón y Palau.

LEVANTE: Mut, Ripoll, Calpe, Díaz Moreno, Miñes, Rodri, Segura, Viñas, Almela, Rodri I y Ferrer Díaz.

El pasado domingo, el Algemesi vencía al Manresa por 2-1 en el Estadio Municipal, con goles marcados por Crespo y Amat y la siguiente formación: Soto, Rodri, Llopis, Vavá, Alejandro, Palau, Llorente, Padilla, Terol, Crespo y Amat. Salieron también: Molina y Górriz.

## salvador aranda

Sintasol • papeles pintados • moquetas

parquet • lamichapa

ELEMENTOS DECORATIVOS

Almacén y Exposición Ventas:

Avenida Gaspar Agullar, 21

☎ 377 36 19

VALENCIA - 7

MUEBLES DE ESTILO Y MODERNOS

FABRICACION PROPIA

Campamento, 30.—Cinco plantas de exposición de muebles modernos italianos y de importación

## MUEBLES

# L A R A

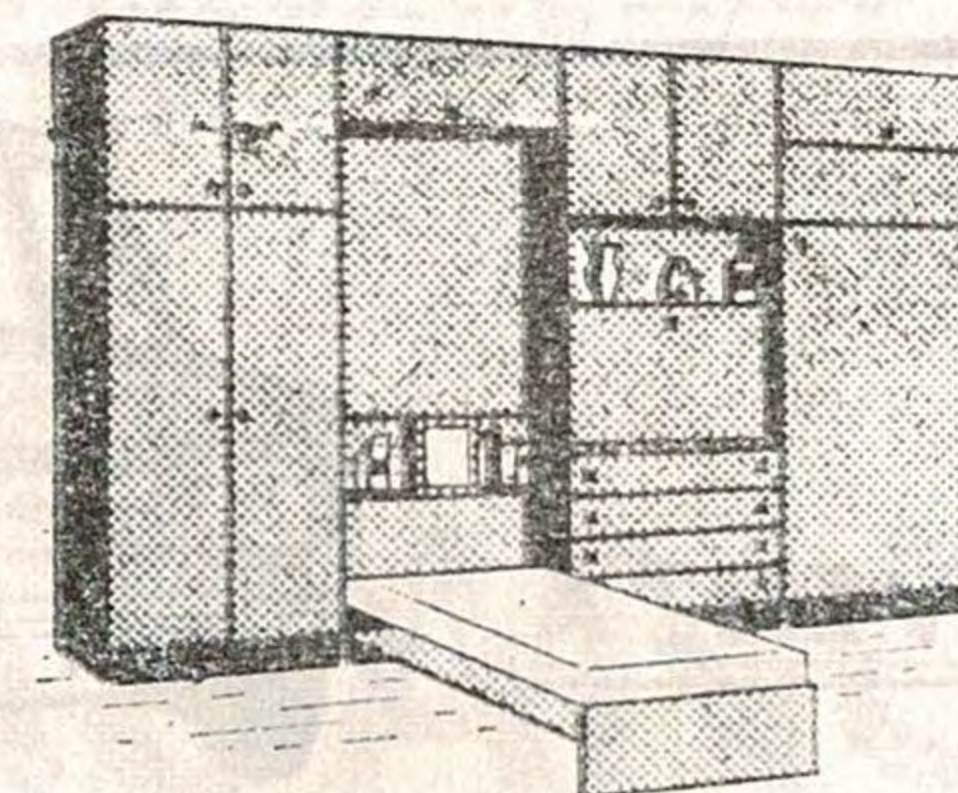

Exposición y Venta:

Campamento, 28

Teléfono 366 68 94

Sucursales:

Pintor Garnelo, 13 y Pocito, 2

BENIMAMET - Valencia



conozca  
las reglas  
del

# JUEGO



## SAQUES LIBRES

Los saques libres se clasifican en dos categorías: el saque libre directo, del cual se puede ganar directamente un tanto en contra del bando que cometió la falta, y el saque libre indirecto, del que no puede lograrse válidamente un tanto sino cuando el balón, antes de traspasar la meta, haya sido jugado o tocado por un jugador distinto de aquel que efectuó el saque.

Cuando se va a ejecutar un saque libre directo o indirecto, ningún jugador del equipo contrario puede aproximarse a menos de 9,15 metros del balón antes de que esté en juego, salvo si el jugador se encuentra colocado sobre su propia línea de meta y entre los postes del marco. Si algún jugador del equipo castigado se acerca a menos 9,15 metros del balón antes de que se haya hecho el saque libre, el árbitro deberá retrasar su ejecución hasta que se cumpla lo reglamentado.

No se considerará en juego el balón hasta después que haya recorrido una distancia igual a su circunferencia. El balón debe estar parado en el momento de ejecutar el saque libre y el jugador que lo efectúe no podrá volver a jugar el balón antes de que éste haya sido tocado o jugado por otro jugador.

En ocasión de un saque libre concedido al bando defensor en su propia área de penalty, el guardameta no podrá recibir el balón en sus manos con objeto de lanzarlo al juego: el balón ha de ser lanzado con el pie directamente al juego más allá del área de penalty, debiendo ser, en caso contrario, repetido el saque.

**SANCION.**—Si el jugador que ha efectuado un saque libre juega de nuevo el balón antes de que éste haya sido tocado o jugado por otro jugador, se concederá al bando adversario un saque libre indirecto en el sitio en donde se cometió la falta.

### AUTOMOVILES

### COMPRA-VENTA

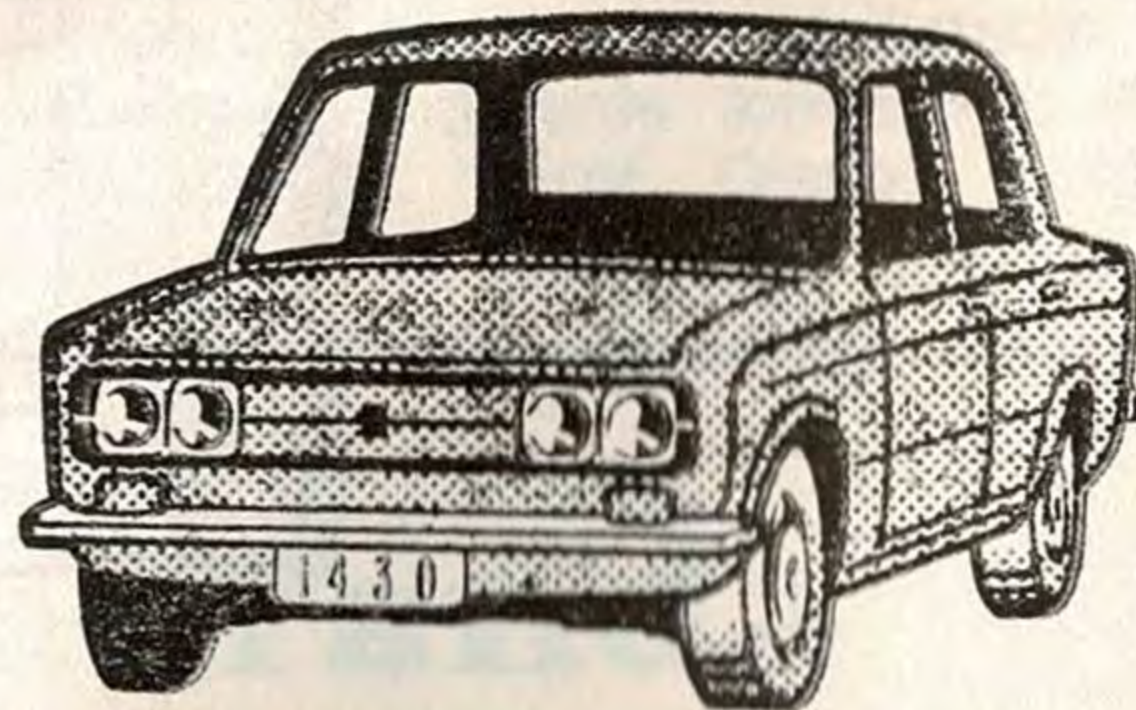

# LUIS ALCARAZ

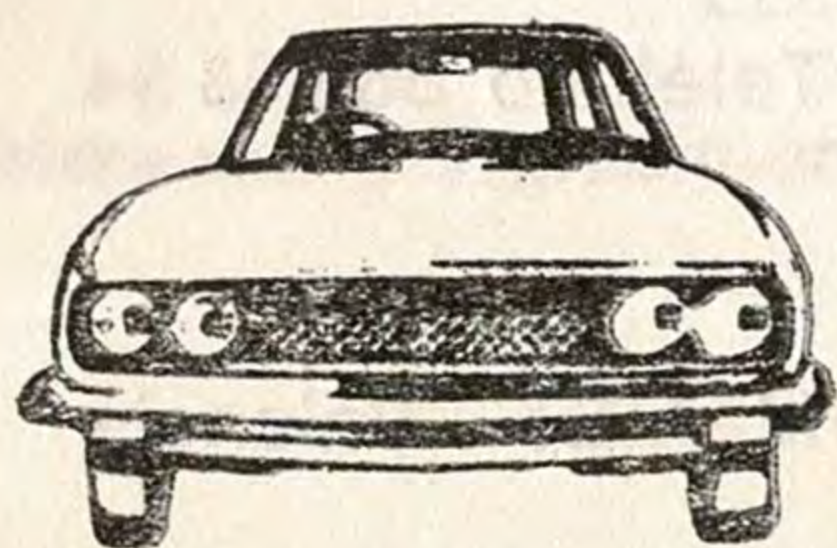

EXPOSICION:

Hernán Cortés, 15 - Teléf. 322 19 05

GARAGE CANARIAS

Hernán Cortés, 18 - Teléf. 321 93 80

## CAMIONES BARREIROS DE CHRYSLER Para llevar más, más lejos.

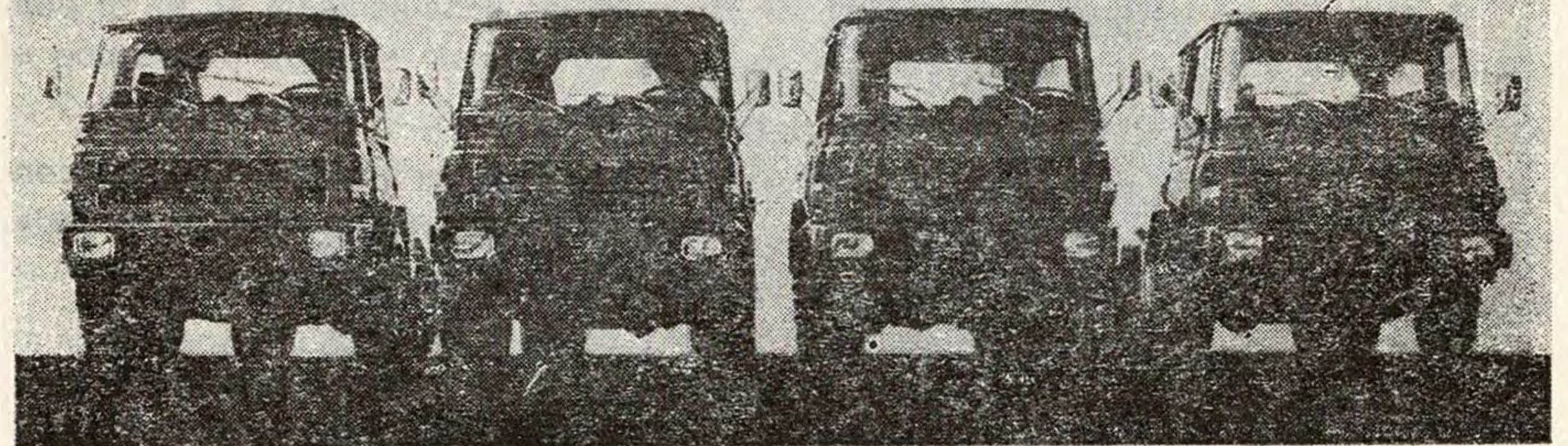

- Camiones y autocares Barreiros.
- Motores marinos, industriales y universales.
- Grupos electrógenos y recambios originales.

# CASANOVA

OFICINAS

C/ Bailén, 34 - Teléf. 21 81 67 - 22 96 28 - VALENCIA

EXPOSICION Y TALLERES

Camino Real de Madrid, 79 - Tel. 75 05 43 - La Torre (Valencia)

CONCESIONARIO DE  CHRYSLER  
ESPAÑA





## MEDIA HORA CON

**D. Luis  
Esteve Bonilla**

**Secretario de actas del LEVANTE**

D. Luis Esteve es el Secretario General del Levante U. D. Está en este cargo desde hace cuatro temporadas y tiene en su carnet de socio del Levante nada menos que el número seis, desde el año 1927 que es socio de su Levante. Desde entonces sigue fiel al equipo, pasando muchas alegrías y disgustos, que de todo ha tenido que soportar. El señor Esteve estaría horas y horas hablando de su equipo, pero nosotros vamos a resumir en una página todo lo que nos comentó.

—¿Quién fue el que le llevó al Levante?

—Fue mi tío D. José Bonilla, uno de los socios fundadores del club. A mí desde pequeño me aficionó al Levante y desde entonces estoy al lado de mi equipo pase lo que pase. El que siente al Levante como yo, que se olvide de las discordias y ante todo buscar las soluciones que sean precisas para nuestro equipo.

—¿Entonces para usted el Levante es como un hijo?

—Pues sencillamente sí, en lo bueno y en lo malo siempre estaré con el Levante, lo mismo que a un hijo.

—¿Usted será también de los convencidos de que se sube a segunda, verdad?

—Pues sí. Creo que ascenderemos otra vez, aunque hay que luchar bastante todavía.

—¿Lo que más le molesta del fútbol?

—Me molestan las personas que equivocadamente hacen daño al Levante y al propio tiempo a ellos mismos, ya que en el fondo es el equipo de nuestros amores, y mucho más en el Levante que somos minoría, y el deporte debe de servir para unir a todos, como verá me refiero a nuestros hinchas, que a veces hacen mucho daño al club sin darse cuenta.

—¿Los mejores jugadores a su juicio?

—Para mí todos los que se ponen la camiseta del Levante son buenos.



**AGUILA IMPERIAL**

## Simca 1200 Special El coche más completo del mercado



**Podemos demostrarlo**

# JUAN GINER

**Avda. Peris y Valero, 3 y 33 - Tel. 33 4 37 00**

**VALENCIA**

CONCESIONARIO DE



**CHRYSLER**

**ESPAÑA**



# nuestra página de **HUMOR** y comentarios

*Por Palo*

—Ha muerto Pérez y los médicos no saben de qué.

—No te extrañe. Nadie sabe tampoco de qué vivía.

\* \* \*

—Desde ahora, fumaré diez cigarrillos al día.

—¿No es demasiado severo, doctor? Nunca he fumado.

\* \* \*

—¿Pero qué ha hecho?

—¿Cómo qué he hecho, profesor? He curado a los seis enfermos que me dejó cuando se fue usted de vacaciones.

—¡Grandísimo tonto! ¡Esos enfermos eran incurables y eran una ganga para mí!

\* \* \*

—Vamos a ver: ¿Le duelen los pies?

—Desde que se me ha sentado encima de ellos, sí, doctor.

\* \* \*

—Pues a mí, todos los enfermos se me curan.

—¡Claro! Te pasas el día sentado en el café.

\* \* \*

—¡Qué raro! Hasta ahora, todos sus colegas me aconsejaban que cambiara de aire y me fuera al campo.

—Bueno, tenga en cuenta que es usted mi primer paciente.

—Doctor, mi marido se pasa las noches hablando en sueños. ¿Qué puedo hacer?

—Dejarle hablar durante el día.

\* \* \*

—¡Qué gamberro! Llego y te encuentro sin afeitado.

—Te aseguro, Purita, que cuando llegué estaba recién afeitado.

\* \* \*

—Y bien, doctor, ¿qué puedo hacer?

—Testamento.

\* \* \*

—He mandado pintar el retrato de mi suegra para colgarlo en el salón.

—Es una buena idea. Yo también la colgaré y, además, me ahorraré el retrato. Ella se pinta sola.

\* \* \*

—¿Sabe tu mujer que voy a comer?

—¡Hombre! Con la bronca que hemos tenido cuando se lo he dicho.

\* \* \*

—¿Así que vienes de Mallorca? ¿Un viaje de placer?

—No. He estado con mi mujer.

\* \* \*

—¿Quién era?

—Mi marido. Dice que está en el club contigo y que no vendrá a cenar.

## ASCENSORES

## Y

## MONTACARGAS

# ORONA

**DELEGADO DE VENTAS:**

Urbano Martínez del Moral

Avda. Barón de Cárcer, 48 - 8.º M

Teléfono 321 51 70

## V A L E N C I A



# EL SAQUE DE SALIDA Y EL BALÓN EN JUEGO

## Empleo correcto del balón neutral

La elección de campo y el saque de comienzo del partido deben sortearse con una moneda. El favorecido por la suerte puede optar entre escoger zona del terreno o efectuar el saque inicial. Todos hacen uso del primero de estos derechos, que en muchas ocasiones es ventaja. El saque debe efectuarse a balón parado y de puntapié hacia el campo contrario. En este momento, todos los jugadores han de hallarse dentro de la mitad del terreno que les haya correspondido en suerte. El balón está en juego no cuando silba el árbitro la ejecución del saque y sí en el momento que dió la vuelta total sobre su circunferencia. El jugador que efectúa el saque no puede jugarlo de nuevo antes de que lo haya tocado o jugado otro jugador.

El sorteo es obligatorio y puede hacerse en el terreno o vestuarios, pero la costumbre es en el medio campo. Si estando los equipos alineados, pero sin haberse hecho el saque, un jugador insulta al árbitro, debe ser expulsado, pero puede ser sustituido. La razón es que el encuentro no había comenzado. El descanso y el cambio de campos es un derecho de los jugadores. Si en el intermedio, fuera del terreno, un jugador comete un hecho grave, ofensas al director del partido o agresión a contrario, puede ser expulsado, es decir, no jugaría la segunda parte. Los poderes disciplinarios del colegiado subsisten en el intermedio de los dos tiempos, que nunca debe exceder de diez minutos.

El balón neutral está reservado para situaciones donde se detuvo el juego sin existir infracción o ésta fue cometida simultáneamente por dos jugadores, uno de cada bando. Por ejemplo, un defensa entra con el pie peligrosamente a un atacante, que hace lo mismo y en idéntico momento. Balón a tierra y amonestación a ambos. El árbitro puede parar el juego en cualquier zona del campo donde se halle el balón, y caso de invasión de espectadores, lesión grave, entrada en el terreno de un elemento extraño al juego, un perro, por ejemplo, y la reanudación será siempre con balón a tierra y ejecutar en el sitio donde se hallaba la pelota en el momento que fue suspendido el partido. El balón está en juego cuando toca el terreno y ha de efectuarse dejándole caer sin fuerza ni dirección.

PEDRO ESCARTIN

## DEPORTES

# MORAL

★ VISTE Y ASESORA TÉCNICAMENTE AL DEPORTISTA ★

Colón, 35 - Tels. 321 16 03 - 321 80 26

VALENCIA

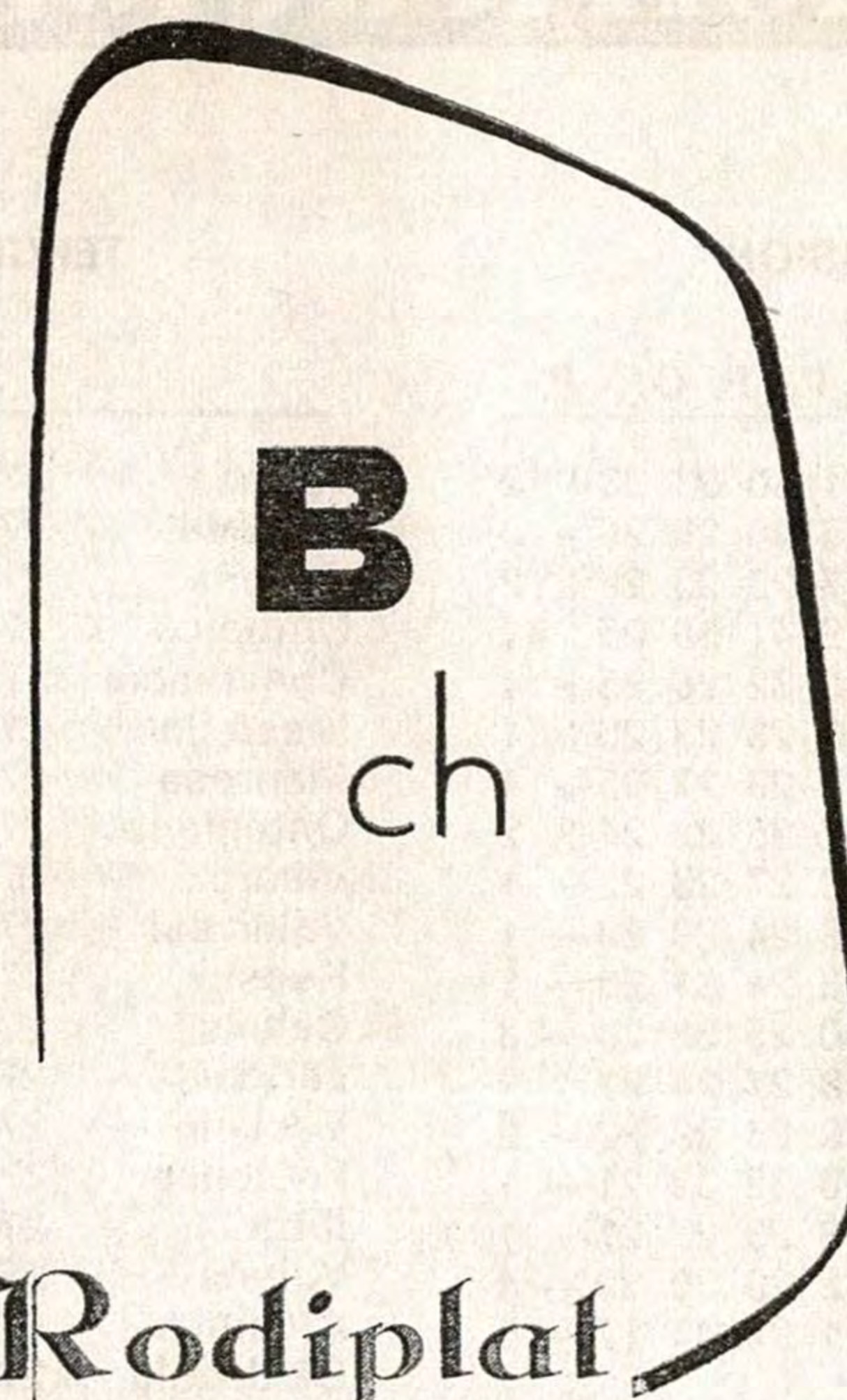

*Enrique*

*Blanes*

*Poig*



FABRICA DE BISUTERIA

Maestro Granados, 10

Teléfono 363 89 07

BURJASOT (Valencia)



# ← clasificaciones →

## PRIMERA DIVISION

	J.	G.	E.	P.	F.	C.	P.
Madrid	24	15	8	1	50	23	38+12
Zaragoza	24	11	7	6	40	29	29+ 3
R. Sociedad	24	9	8	7	28	25	26+ 2
Barcelona	24	10	5	9	41	30	25+ 1
Valencia	24	9	7	8	32	26	25+ 1
Betis	24	10	5	9	23	23	25+ 1
Español	24	10	5	9	23	27	25+ 1
Salamanca	24	8	9	7	25	22	24+ 2
Gijón	24	7	9	8	27	28	23- 1
At. Bilbao	24	8	7	9	24	28	23- 1
Granada	24	7	9	8	24	31	23- 1
Elche	24	9	5	10	25	33	23- 3
At. Madrid	24	6	10	8	27	24	22
Celta	24	7	8	9	24	29	22- 2
Las Palmas	24	7	7	10	32	32	21- 1
Hércules	24	5	11	8	23	27	21- 1
Málaga	24	8	4	12	20	30	20- 4
Murcia	24	4	9	11	22	44	17- 9

## TERCERA DIVISION

	J.	G.	E.	P.	F.	C.	P.
Tarrasa	27	16	6	5	41	21	38+10
Levante	27	16	3	8	47	28	35+ 9
Gerona	27	13	4	10	41	30	30+ 4
Olímpico	27	13	4	10	37	31	30+ 4
Constancia	27	12	6	9	27	24	30+ 4
Mestalla	27	11	8	8	20	19	30+ 2
Manresa	27	11	6	10	35	34	28+ 2
Onteniente	27	12	4	11	26	27	28
Vinaroz	27	10	7	10	26	25	27- 1
Villarreal	27	11	5	11	25	28	27- 1
Huesca	27	8	10	9	37	33	26- 2
Calella	27	10	6	11	28	30	26- 2
Lérida	27	8	9	10	20	31	25- 6
Yeclano	27	9	6	12	33	32	24- 4
Poblense	27	7	10	10	29	30	24- 4
Ibiza	27	8	8	11	30	32	24- 2
Villena	27	10	4	13	24	30	24- 2
Algemesí	27	7	10	10	27	36	24- 4
Ciudadela	27	7	6	14	24	39	20- 6
Tortosa	27	9	2	16	32	48	20- 6

### 23 de Marzo 1975

.....	VINAROS	-	YECLANO	.....
.....	GERONA	-	ONTENIENTE	.....
.....	LEVANTE	-	ALGEMESI	.....
.....	MANRESA	-	POBLENSE	.....
.....	HUESCA	-	CIUDELA	.....
.....	CALELLA	-	TORTOSA	.....
.....	IBIZA	-	LERIDA	.....
.....	CONSTANCIA	-	MESTALLA	.....
.....	OLIMPICO	-	VILLARREAL	.....
.....	VILLENA	-	TARRASA	.....

## LOS PARTIDOS de HOY

p  
u  
e  
r  
t  
a  
s

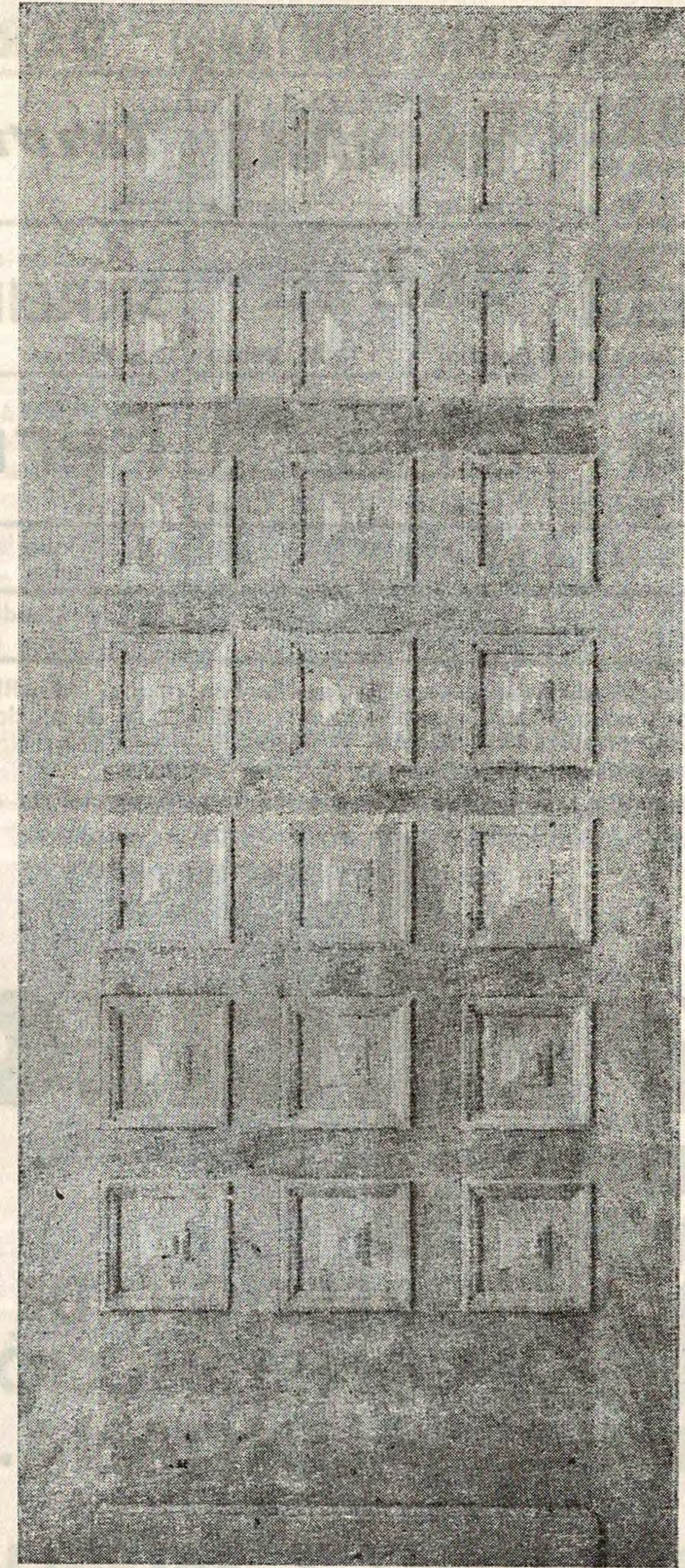

N  
A  
V  
A  
R  
R  
O

Oficinas: Salavert, 32

Teléfono 377 39 59

Fábrica: Pintor Pascual Capuz, 9

VALENCIA-8



# CLAVES DEL MARCADOR SIMULTANEO "DARDO"

<b>FINISTERRE</b> SEGUROS GENERALES R. Sociedad Elche	<b>RELOJ RADIANT</b> Granada Murcia	<i>tervitori</i> Betis Real Madrid
<b>RENÉ BARBIER</b> Celta Zaragoza	<b>IKE</b> 3 largos de manga por talla Español At. Bilbao	auto-radio <b>SKREIBSON</b> Las Palmas Barcelona
pinturas <b>BRUGUER</b> At. Madrid Málaga	<b>BRANDY FABULOSO</b> Salamanca Gijón	calcetines • slíps • camisetas <b>Ferrys®</b> Hércules Valencia
<b>B</b> Sabadell Tenerife	<b>H</b> Burgos Córdoba	<b>J</b> Oviedo Huelva
<b>N</b> Leonesa Cádiz	<b>S</b> Baracaldo Orense	<b>T</b> Santander Sevilla

**SIGNOS CONVENCIONALES.**—El color de las flechas indica: **AMARILLO**, primer tiempo; **VERDE**, descanso; **ROJO**, segundo tiempo; **NEGRO**, fin de partido; **BLANCO**, partido suspendido; **FRANJAS BLANCAS Y NEGRAS**, avería telefónica; **CUADRO NEGRO**, jugador expulsado; **DISCO ROJO**, penalty en contra.  
Queda terminantemente prohibida la reproducción total o parcial de estas claves.

# vifasa



**PRESTIGIO DE LA CONSTRUCCIÓN VALENCIANA.**

**PINTOR LOPEZ, 7 VALENCIA 3**  
**TELEFONOS 3319300\*3318408\***  
(15 líneas)



# vifasa

UNA EMPRESA DE  
**V. MUÑOZ POMER S.A.**



**PROMOCIONES ACTUALES:**

EDIFICIO **ANGEL GUIMERA**  
EDIFICIO **BENLLIURE**  
EDIFICIO **GENTLEMAN**  
EDIFICIO **COLISEO**

EDIFICIO **73 (Juan de Mena)**  
EDIFICIO **LOS LEONES**  
EDIFICIO **VIVEROS**  
EDIFICIO **JARDINES DE ADEMUZ**

**PROMOCIONES NUEVAS**

EDIFICIO **VALENCIA AL MAR**  
EDIFICIO **TIMONEDA**  
EDIFICIO **STO. DOMINGO**  
**PARKING CENTRO**



# UN VALOR SIEMPRE EN ALZA



# vifasa

Todas nuestras promociones llevan siempre la seguridad de ser una inversión muy rentable, porque el tiempo sólo consigue aumentar más y más su valor.

PRESTIGIO DE LA CONSTRUCCIÓN VALENCIANA.  
**PINTOR LOPEZ, 7 TELEFONOS 3319300\*3318408\* (15 LINEAS)**

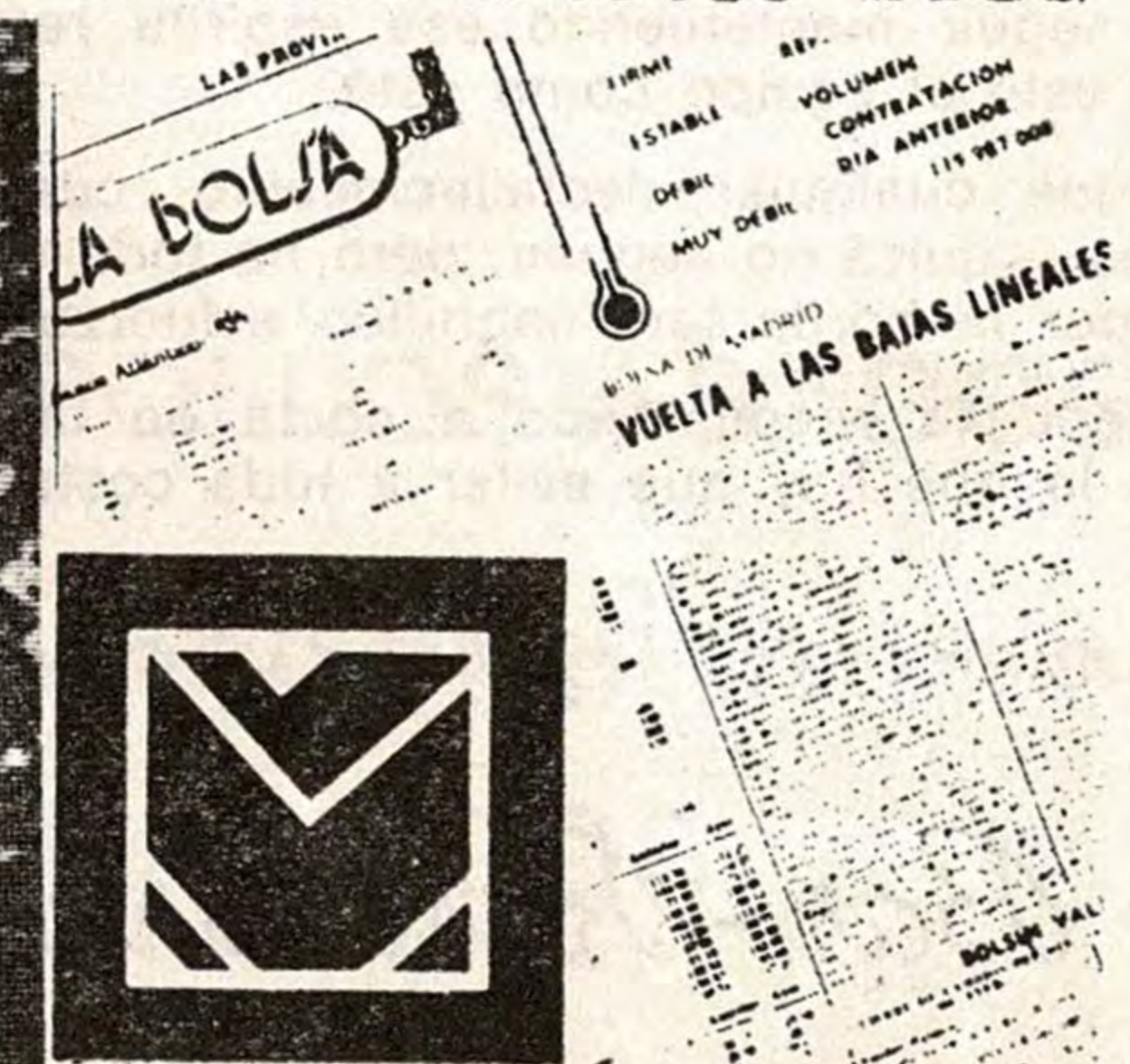
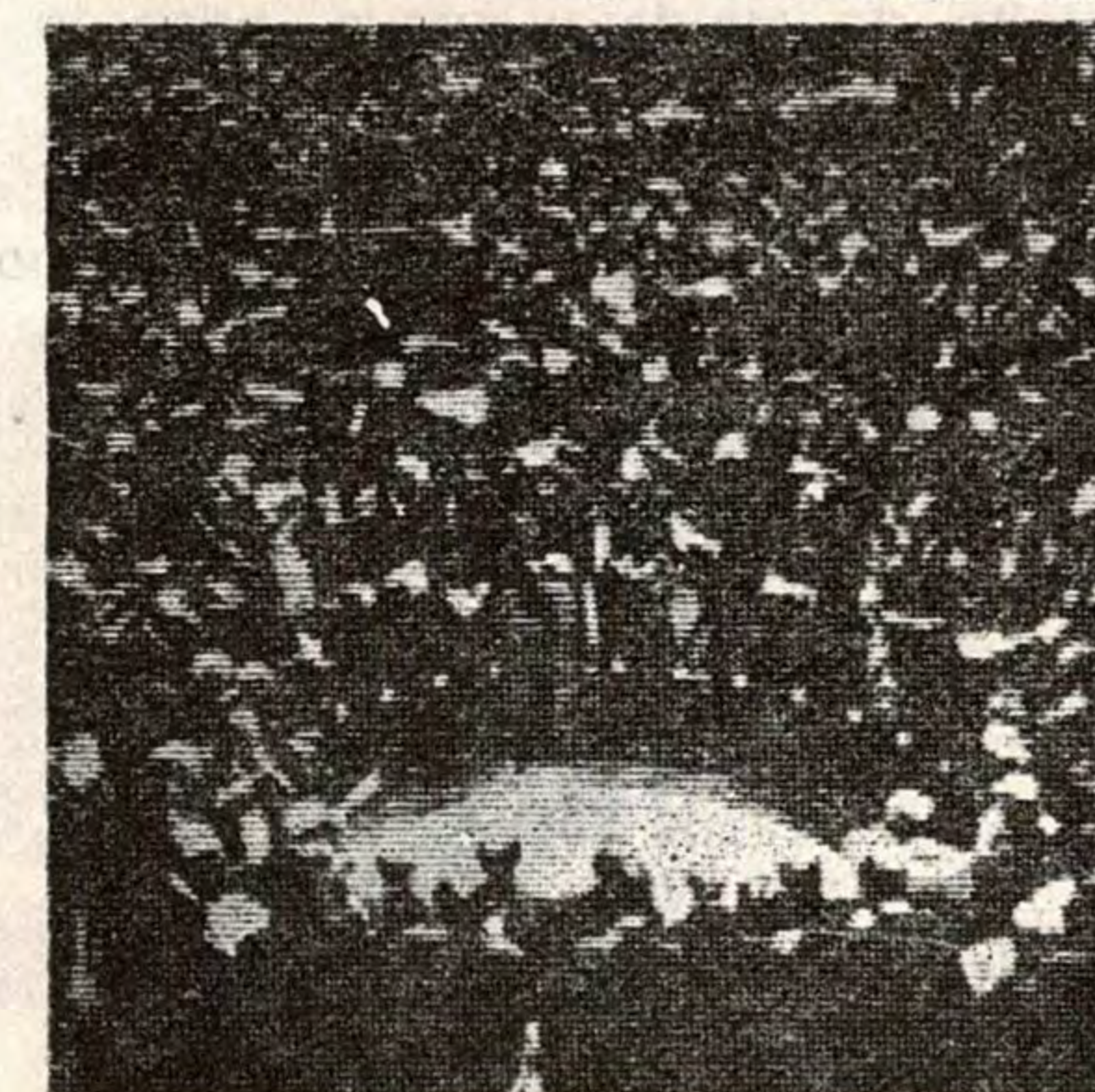



# Historial del LEVANTE

Por PACO GANDIA y SALVADOR CHANZA

Nosotros tenemos la seguridad de que ese estado pasional de cálido y fanatizado aliento no creará cumplida su misión ya.

Quizá les espera ahora el peor y más grande esfuerzo.

La moral de triunfo es hasta cierto punto fácil de mantener, cuando el equipo responde también.

En la temporada entrante, y aunque el equipo sea, naturalmente, reforzado, en la medida que las circunstancias permitan, ha de luchar contra otros equipos también fuertes. Más fuertes que los de ahora.

Podría ocurrir que las cosas no fueran tan bien como en la temporada que termina. Incluso que fueran mal.

Y para ese caso es cuando esa hinchada, esos partidarios y esos seguidores, deben seguir manteniendo ese espíritu resuelto de ayuda y apoyo, pase lo que pase y esté el equipo como esté.

Porque cualquier desfallecimiento, cualquier disgusto, ante resultados desfavorables —quizá no lleguen, pero no todo será tan fácil como hasta ahora— podría echar por la borda tan magnífico esfuerzo de conjunto.

El edificio reconstruido a costa de tanto sacrificios se podría venir abajo, y eso es lo que hay que evitar a toda costa.

Bar - Restaurante



Victoria

★ *Le esperamos a la salida del Futbol* ★

Alboraya, 47 - Teléfono 366 10 88

VALENCIA - 10

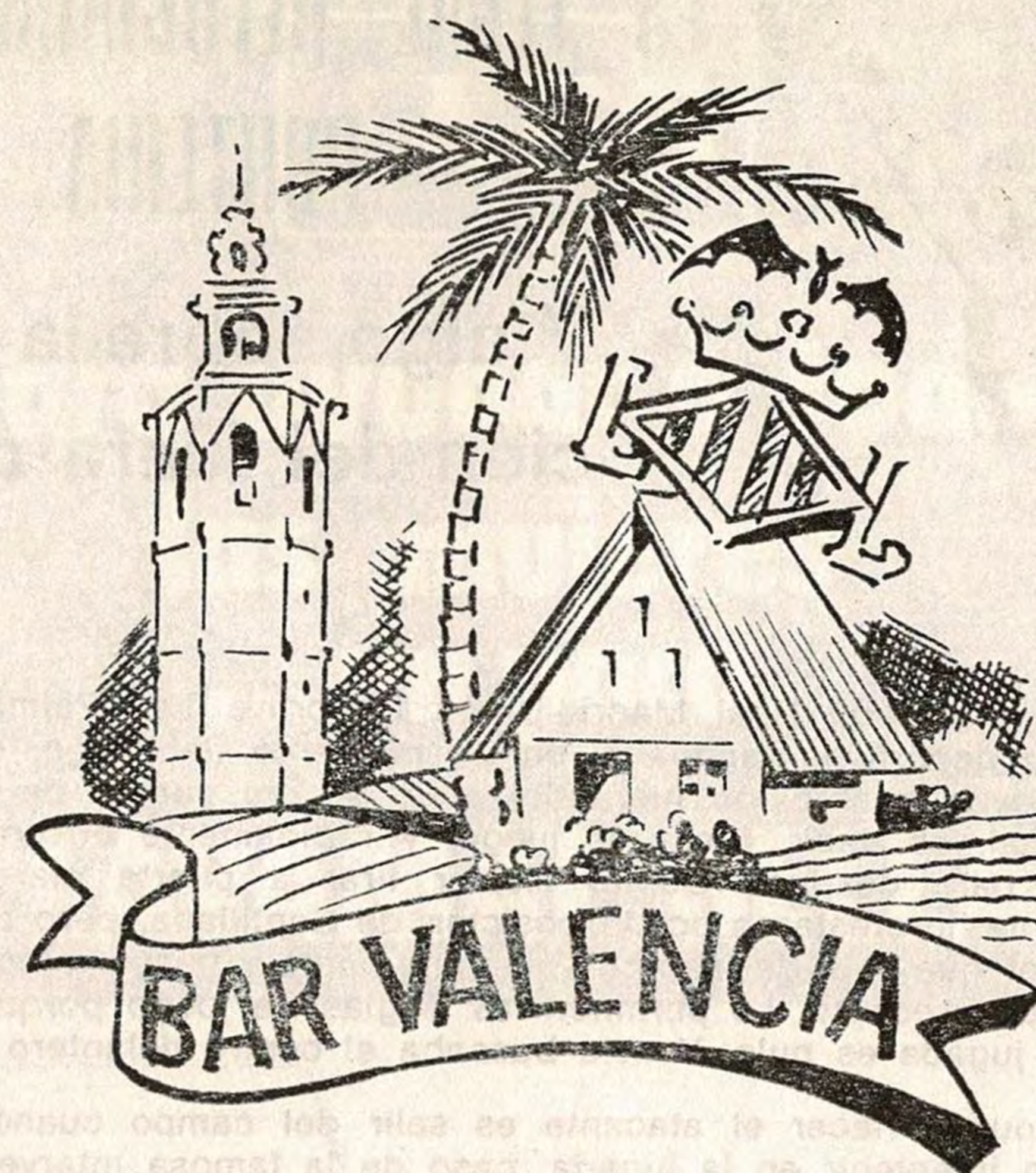

Játiva, 24 - Teléfs. 22 96 03 - 21 17 67 - VALENCIA

*Especialidad en:*



- \* POLLOS ASADOS
- \* JAMONES
- \* MARISCOS

Játiva, 24 (Junto Estación)

Tels. 322 96 03 - 321 17 67

VALENCIA





## ES LEGAL REFUGIARSE EN LA PORTERIA

★ Y algo sobre la apreciación del fuera de juego

En el reciente partido Real Madrid-Unión Deportiva Las Palmas, jugado con ejemplar espíritu deportivo, Santillana, en un momento del juego, cuando la zaga canaria había devuelto el balón fuera del área, se dio cuenta de que se hallaba en posición ilegal, es decir, fuera de juego, y rápidamente buscó refugio dentro de la portería, para después Gunter Netzer tirar a puerta marcando gol. Los jugadores visitantes protestaron por la posición de Santillana, pero no tenían razón, ya que el jugador que sale del campo voluntariamente y busca refugio en la puerta no vulnera ningún precepto. Lo permiten las Reglas de juego porque desde allí su influencia en la jugada es nula. Y esto buscaba el centro delantero del Madrid.

Lo que no puede hacer el atacante es salir del campo cuando le conviene, marcar un gol o intervenir en la jugada, caso de la famosa intervención ilegal de Grosso en el discutido tanto de hace años. Sobre ello hay una decisión de la Comisión de Arbitros de la F. I. F. A. que deja las cosas en debido lugar y aclara es correcta la acción del atacante que sale del campo y entra en la zona neutra de la portería, pero sin que pueda aprovecharse de ello para luego intervenir en la jugada. ¿Se aprovechó Santillana en el partido con la Unión Deportiva? No. Y tampoco hubo influencia alguna, y no es el caso de Grosso, que salió para marcar un gol que, además, dieron válido.

Hubo en este encuentro con el equipo canario un saque de puerta que fue repetido. El arquero realizó la jugada, pero sin salir la pelota del área de penalty, y entonces un compañero del guardameta jugó el balón, que, al no estar en juego, dio lugar a que se repitiera el saque. Esto ocurre sólo cuando la pelota traspone la línea del área en su totalidad. Por último, en el segundo tiempo, fueron protestadas dos justas sanciones por fuera de juego, primero a Santillana y a Macanás después. El público no tenía razón. En el offside hay que juzgar la posición del jugador a quien va destinado el balón, haciéndolo en el momento que éste sale de los pies de quien lo juega. Y tanto Santillana como Macanás corrieron antes de ser jugado el balón por quien hacía el pase. Por tanto, posición ilegal.

PEDRO ESCARTIN



Especialidad en ASADOS  
**Cervecería VALENCIA**

Játiva, 24 - Teléfono 321 17 67

**VALENCIA**

# AEG

para ayudar a todas  
las mujeres  
...un poco.

## LAVAMAT BELLA

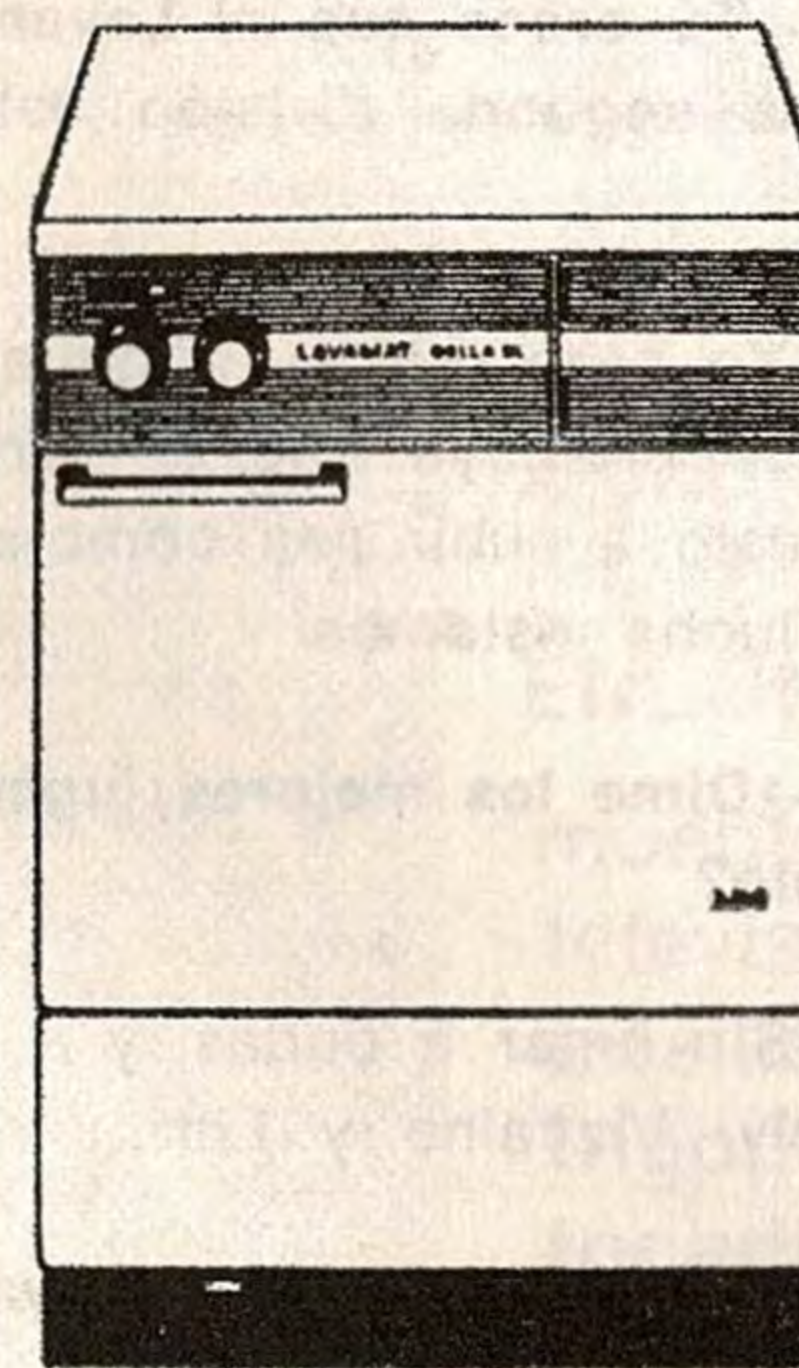

DISTRIBUIDOR

### Vicente Carrión del Valle

Antonio Juan, 4 bajo  
Teléfono 323 16 32

VALENCIA II



**MEDIO** en serio»  
**MEDIO** en broma»

## José Manuel Grau HINCHA DEL LEVANTE



José Manuel Grau es un chaval con diecisiete primaveras y es un gran hincha del Levante, juega al fútbol en el colegio y además juega en plan serio en el Calicanto Club de Fútbol. A José Manuel le preguntamos.

—¿Desde cuándo juegas al fútbol?

—Desde hace tres temporadas y cada vez me gusta más.

—¿Tu puesto preferido en el equipo?

—Juego donde me mandan, pero a mí me gusta más jugar de interior.

—¿Goles marcados en esta temporada?

—Son siete solamente los goles que llevo marcados, pero de aquí al término de la Liga espero que sean por lo menos el doble.

—¿Desde cuándo eres socio del Levante?

—Desde que tenía tres años. Primero me llevaban a la fuerza, pero ahora yo solito me voy al Estadio a ver jugar al Levante, y además en muchísimas ocasiones voy a algún desplazamiento con el equipo.

—¿Sufres mucho con el equipo?

—En casa no. Aquí se disfruta, pero fuera se pasa mucho miedo, parece que el campo esté cuesta abajo.

—¿Tú crees que el Levante ascenderá a segunda división esta temporada?

—Yo creo que sí, aunque con muchos reparos, ya que el Tarrasa está dispuesto a subir sea como sea, y en esta lucha estamos.

—¿Dime los mejores jugadores del Levante?

—Sin lugar a dudas, y a mi gusto, Caszely, Vizcaíno y Litri.

—¿Qué quitarías del Levante?

—A su Presidente.

—¿Pero hombre que es tu padre?

—Por eso mismo, perdería el equipo, pero saldríamos ganando en casa.

—Supongamos por un momento que el Real Madrid o el Barcelona pretendieran tu fichaje. ¿Qué contestarías tú?

—Yo primero el Levante, aquí jugaría gratis, pero bueno, para llegar a esto falta mucho camino por recorrer. ¿No le parece?

**ESTA PROXIMA LA PASCUA**

COJA PAPEL Y LAPIZ, ANOTE TODO LO QUE LE PUEDA FALTAR A SU CHALET O APARTAMENTO...



Y VENGA A

Galerías  
**TODO**

Avda. Barón de Cárcer, 48

ENCONTRARA:

muebles para jardín o terraza \* literas \* televisores \* cortinas \* lavadoras \* tresillos \* cocinas \* lencería-hogar \* frigoríficos \* artículos para deportes \* tocadiscos...

Y CUANTO PRECISE PARA HACER CADA VEZ MAS COMODAS Y ALEGRES SUS VACACIONES

si lo desea,  
compre hoy  
y pague en

**24**  
meses



# CRUCIGRAMA

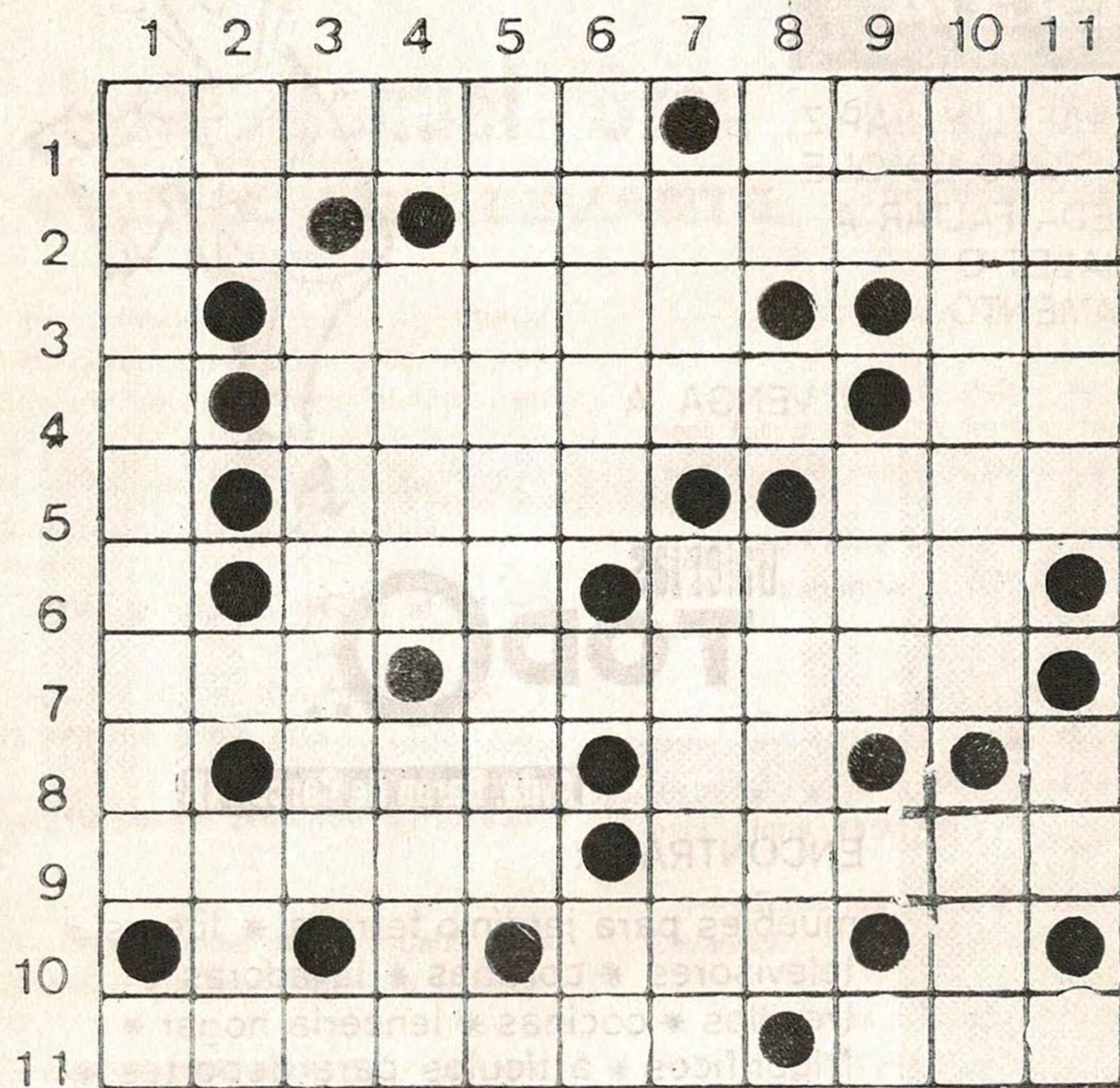

**HORIZONTALES:** 1.—Número. Símbolo del cromo. Emitir su voz los polluelos. 2.—En inglés: es. Delantero del Granada. 3.—Consonante. Obedeció. Letras de duda. 4.—Consonante. Jugador del At. Madrid. Símbolo del cromo. 5.—Vocal. Suerte. Expresé mi alegría. 6.—Consonante. Al revés, extensión de agua. Al revés, advierta, se percate. 7.—Al revés, exprese su alegría. Nombre de mujer. 8.—Símbolo del nitrógeno. Todavía. Terminación verbal. Cien. 9.—Al revés, se retrasó. Cierta pájaro. 10.—Vocal. Uno. Serpiente. Contracción. 11.—Ex-jugador del Valencia. Metal precioso.

**VERTICALES:** 1.—Antiguo jugador del Madrid y entrenador del Valencia. Consonante. 2.—Símbolo del osmio. Vocal. Entrego. 3.—Consonante. Asir, coger. Consonante. 4.—Atrapa, pilla. Al revés, onomatopeya de la voz del gato. 5.—Jugador del Valencia. Vocal. 6.—Girar. Consonante. Letras de bien. 7.—Al revés, unidad de presión. Al revés, aceptase, adquiriese. 8.—Nombre de consonante. Vocal. Río español. 9.—Símbolo del indio. Lista, nómina. Vocal. 10.—Cierta flor. Hogar. 11.—Portero del Celta. Repetido, equipo del que procedía Caszely.

## ii Fabulosa OFERTA !!

Por la compra de  
UNA LAVADORA

# IGNIS

Regalamos un  
Radio Cassette **SANYO** (coche)

P. V. P. 12.990

UN TELEVISOR **KOLSTER**



P. V. P. 14.900

UN  
FRIGORIFICO **IGNIS**

P. V. P. 15.900

# TV COLOR SOCRATES

Dr. Manuel Candela, 50, Acc. - Teléf. 367 12 58 - VALENCIA-11  
Santos Justo y Pastor, 41 - Teléf. 367 12 72 - VALENCIA-11  
OFICINAS: 367 39 00 - 367 39 04



# EL PARTIDO DE HOY

## LEVANTE U. D.

Uniforme habitual: Camiseta azul y grana. Pantalón, azul.

ALINEACIONES:

GOLES MINUTO

## C. F. ALGEMESI

Uniforme habitual: Camiseta encarnada y Pantalón azul.

ALINEACIONES:

GOLES MINUTO

1  
2  
3  
4  
5  
6  
7  
8  
9  
10  
11  
12  
13  
14  
15

GANADO 3-0

Arbitro: .....

Primer tiempo: Levante U. D. : C. F. Algemesí

Segundo tiempo: Levante U. D. : C. F. Algemesí

IMPRESIONES DEL PARTIDO: .....

ALINEESE VD. CON Ferrys LOS CALCETINES, SLIPS Y CAMISETAS QUE ANDAN POR TODO EL MUNDO

# Ferrys®

UN MODERNISIMO COMPLEJO INDUSTRIAL DE ALTA CALIDAD

fundado en 1928



CANALS (VALENCIA)



# ¡ PARA UD. Sr. CONDUCTOR !

**UN SERVICIO COMPLETO, NO SOLO COMPRAMOS Y VENDEMOS LA MAS COMPLETA ORGANIZACION EN EL RAMO DEL AUTOMOVIL**

AUTOMOVILES NUEVOS Y USADOS. NACIONALES Y DE IMPORTACION. FURGONETAS. CAMIONES. AUTOBUSES. MOTOSCOOTER  
TODAS MARCAS. Y DE SUS COMPLEMENTOS ACCESORIOS EN GENERAL, GESTION DE DOCUMENTOS, GARANTIAS EN TODAS SUS VENTAS

TODO LO QUE NECESITA PARA SU COMPLETA CONFIANZA LO ENCONTRARA EN

## montalt

DESDE EL CICLOMOTOR HASTA EL CAMION DE GRAN TONELAJE



SERVICIO OFICIAL

GRAN BASE DE SERVICIOS EN NEUMATICOS, MONTAJE Y EQUILIBRADO. AVDA. AUSIAS MARCH 122 VALENCIA

# montalt

s.vicente 118  
ausias march 122  
ramon y cajal 5  
TEL 259200