

Con Aguila Dorada siempre es tiempo de cerveza.



LEVANTE, U. D.



PROGRAMA OFICIAL

1974 - 75

CAMPEONATO DE LIGA

TERCERA DIVISION

ESTADIO LEVANTE U. D.

C. D. Manresa - Levante U. D.

Domingo 16 de Febrero de 1975



Layna

la muñeca de España

Pasaje Rex, 12
Teléf. 321 38 77

Joaquín Costa, 48
Teléf. 327 19 52

V A L E N C I A

El partido del pasado DOMINGO



EL LEVANTE DEJA BUEN RECUERDO EN HUESCA

Alineaciones:

Huesca: Delgado; Ausaberri, Pedro, Pepín; Parera, Calvo; Cruz, Vicente, Diego, Fontela (Ortega) y Zabaleta.

Levante: Pons Gimeno; Calpe, Zunzunegui, Casasas; Serrano, Merchant; Caszely, Litri, Pons, Vizcaíno y Llácer.

Arbitraje a cargo del árbitro vizcaíno señor Fernández Lecue, que tuvo una buena actuación. Mostró tarjeta blanca a Merchant y Pons, del Levante, y a Vicente, del Huesca.

A los 19 minutos de juego inauguró el Huesca el marcador. Se produce falta a Cruz en el frontal del área levantista. Vicente cede la pelota a Ausaberri, quien la envía a la red por encima de la barrera. Persiste el dominio del Huesca lanzado al ataque desde el comienzo del partido, ante un Levante dedicado a la defensiva. A los 38 minutos es derribado Diego en el área. El colegiado castiga al Levante con «penalty», que es lanzado por Ausaberri, quien, de tiro raso, envía la pelota a la red.

En la segunda parte ha continuado el dominio del Huesca, pero el Levante se ha mostrado acertado en su labor defensiva y de contraataque.

Gran entrada, en tarde lluviosa, y presencia importante de seguidores valencianos. A lo largo del encuentro, la charanga Remolinos, de Zaragoza, puso la nota simpática y musical al ambiente.

Trío arbitral y jugadores, al final, fueron despedidos con aplausos.

Empecemos por decir que, a excepción de los visitantes, por aquello de la derrota, todos salieron contentos. Se vieron goles y un fútbol de los que entran pocos en docena, proporcionado por dos conjuntos que no escatimaron nada a la hora de dar el do de pecho. El partido, en principio, se presentaba muy difícil para los dos conjuntos, pues ambos se jugaban no sólo los puntos, sino el intentar conseguir la cabeza de la tabla, los levantistas, y evitar el descenso a los puestos peligrosos por parte oscense, amén de las prometidas primas.

Tanto unos como otros dieron buena muestra de sus respectivos deseos y así se vio cómo el Huesca, creciéndose desde el primer momento, ante un rival sobre el papel más poderoso, dio una serie de acciones ofensivas basadas en juego raso y al primer toque llevado por las bandas que desconcertó a los pupilos de Daucik, los cuales, en cambio, no se dejaron sorprender, presentando dura oposición en las líneas zagueras, con un Zunzunegui seguro en su puesto y anulando todo el juego que llegaba por su lado, bien secundado por sus compañeros de línea.

EL VISITANTE de

Por PACO GANDIA



Centro de Deportes MANRESA

PORTEROS

Francisco Romero Vázquez
Felipe Amador López

DEFENSAS

Andrés López Zamora
José Pujadas Nogueira
Emilio Ortiz Cigüela
Antonio Daponte Castromán

MEDIOS

Salvador Martínez Martínez
Joaquín Hernández López
Juan Ramón Farrás Duch

DELANTEROS

Jorge Novell Orive
José María Guitart Planas
Juan Noet Fondevila
Santos Rodríguez Allé
Alfonso Abeet Otazú
Francisco Nieto Sánchez
José Luis Fernández Lavandera
Juan Mercé Cervera
Ricardo Alumbros Pantanja

PREPARADOR

José Pinto Rosa

PROCEDENCIA

Sporting de Gijón
C. F. Calella

ya figuraba la temporada anterior
ya figuraba la temporada anterior
C. D. Alcoyano
C. D. Logroñés

ya figuraba la temporada anterior
C. F. Calella
C. D. Sabadell

ya figuraba la temporada anterior
ya figuraba la temporada anterior
ya figuraba la temporada anterior
Barcelona Atlético
Barcelona Atlético
Rayo Vallecano
Sporting de Gijón
C. D. Sabadell
C. D. Tortosa

ya figuraba la temporada anterior

Nuestro campo de juego denominado «El Pujolet», tiene unas medidas de 102 x 64 metros, el terreno es de hierba y tiene una capacidad para 5.000 espectadores: 1.334 sentados y 3.666 de pie.

Los colores del uniforme son: camiseta a rayas verticales blancas y rojas y pantalón azul, con medias también blancas y rojas.

salvador aranda

Sintasol • papeles pintados • moquetas

parquet • lamichapa

ELEMENTOS DECORATIVOS

Almacén y Exposición Ventas:

Avenida Gaspar Aguilar, 21

☎ 377 36 19

VALENCIA - 7

MUEBLES DE ESTILO Y MODERNOS

FABRICACION PROPIA

Campamento, 30.—Cinco plantas de exposición de muebles modernos italianos y de importación

MUEBLES

L A R A

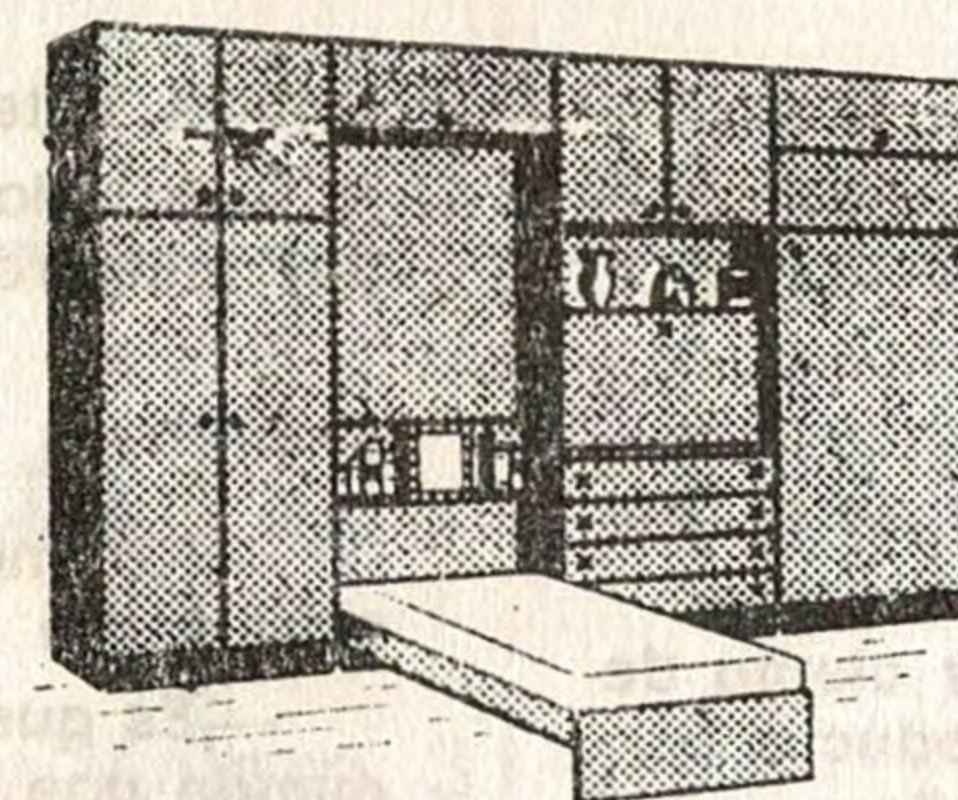

Exposición y Venta:

Campamento, 28

Teléfono 366 68 94

Sucursales:

Pintor Garnelo, 13 y Pocito, 2

BENIMAMET - Valencia

nuestra página de **HUMOR** y comentarios

Por Palo

—He oído que te caíste al río.

—Sí.

—¿Y te echaron un salvavidas?

—Pues no, me echaron una pastilla de jabón y me dijeron: "Aprovecha la ocasión y lávate".

* * *

—Yo sufría reumatismo y el médico me aseguró que antes de un mes podría ir a la oficina andando.

—¿Y acertó?

—¡Vaya si acertó! He tenido que vender el coche para pagarle.

* * *

Se toma el clavo.

Se toma un martillo.

Se aplica el clavo contra la pared.

Se sujeta con los dedos.

Se levanta el martillo.

Se golpea con fuerza.

Se cura uno los dedos.

Se le da una paliza al chico que se ríe.

* * *

Un perfumista, totalmente calvo, enseña una loción al cliente.

—El noventa y nueve por ciento de los que han usado este producto han obtenido una hermosa cabellera.

—Y usted, ¿por qué no lo usa?

—Ya lo he usado, pero soy el que hace el número ciento.

* * *

—¿Podría esperar al Director?

—Como guste. Puede usted sentarse.

—¿Tardará mucho en venir?

—Pues no sé decirle, porque marchó ayer a Nueva York.

—Luisito, ¿qué es un planeta?

—Un astro que no tiene luz propia, por ejemplo la Tierra.

—Muy bien, y ¿de quién recibimos la luz?

—De la compañía de electricidad.

* * *

—Oye, papá, tu máquina fotográfica es una birria, no saca fotos submarinas, lo acabo de comprobar en la bañera.

* * *

Conversan dos vagabundos. Uno de ellos dice:

—Pues hubo un tiempo en que yo iba en un coche propio.

—Sí —replica el otro— y detrás tu mamá empujando.

* * *

—A usted le falta cal y hierro.

—Sí, doctor, y yeso y ladrillos... Soy maestro de obras.

* * *

—No me explico cómo este niño sabe tanta Aritmética a su edad.

—Es que es hijo de un general que manda una división.

* * *

Un pintor muy famoso llevó a un hombre muy avaro, un retrato que le había pintado. Le recibió la esposa, que al ver el cuadro exclamó alborozada:

—¡Oh, pero si es exactamente él!

—Me alegro, señora, pero debo decirle que aún no me ha pagado.

—Sí, lo que le estoy diciendo: exactamente él.

Simca 1200 Special El coche más completo del mercado



Podemos demostrarlo

JUAN GINER

Avda. Peris y Valero, 31 y 33 - Tel. 334 37 00

VALENCIA

CONCESIONARIO DE



CHRYSLER
ESPAÑA

MEDIA HORA CON

D. Vicente Castillo Gómez

Directivo del Levante U. D.



D. Vicente Castillo es un hombre que vive con el Levante U. D. desde el año 1926, en su equipo ha pasado por todos los cargos de la directiva, y aficionado de todo menos jugador, cuando se hizo socio por primera vez del Levante pagaba dos pesetas al mes, y no nació en el Grao sino en Benaguacil, pero desde pequeño vive en los poblados marítimos y no tiene más colores que los azulgrana. Sin lugar a dudas es el socio más viejo del Levante. Nosotros le preguntamos.

—¿Sr. Castillo, subirá el Levante a Segunda División?

—Con permiso del Tarrasa sí. Veo muy mal el quedar en primer lugar en la tabla, pero el segundo sitio creo que está asegurado, y en este puesto también se puede subir.

—¿Nos puede decir el por qué se bajó a Tercera?

—Pues en primer lugar por los entrenadores que estropearon al equipo, y parte de culpa también la tuvimos nosotros los directivos. Los jugadores por no dar el do de pecho y nosotros por no apretar las clavijas a más de uno.

—¿A su juicio que le falta al Levante?

—Dinero y suerte. Al Presidente le cuesta el equipo muchos duros, y a los directivos, por lo menos a algunos,

también le cuesta algunas pesetas y las recaudaciones son de risa.

—¿Los mejores jugadores del Levante?

—Para mí todos son buenos si dan el pecho en el campo, pero de éstos cada vez escasean más. Ponga usted a Calpe, que a pesar de sus años es el mejor.

—¿Y qué me dice usted de Caszely?

—Pues Caszely en Primera División jugaría mucho más que con nosotros. Es muy difícil jugar en esos campos pelados en plan de estrella.

—¿Qué opina usted de las peñas?

—Yo soy el fundador de la Peña Fayos, ya desaparecida, y creo que las peñas se crean para ayudar al Levante, si lo hacen así, fenomenal.

—¿Usted es también de los que se van cuando cumplan el plazo?

—Si D. Manuel Grau se marcha, me marcharé con él, y si se queda me quedará pase lo que pase, son muchos años al lado del Levante para abandonarle así, pero todo en esta vida tiene su límite, ¿no le parece?

Y dejamos al Contador del Levante siempre serio por la marcha de su equipo, y que él quisiera verle en Primera División junto con los grandes de España.



AGUILA DORADA

CAMIONES BARREIROS DE CHRYSLER Para llevar más, más lejos.

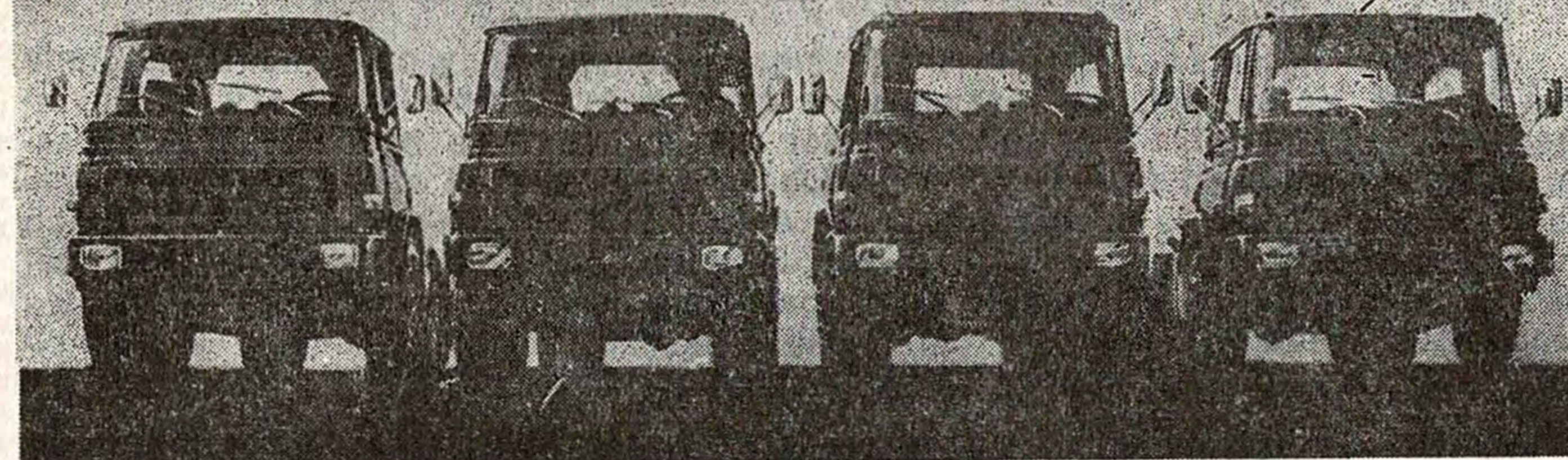

- Camiones y autocares Barreiros.
- Motores marinos, industriales y universales.
- Grupos electrógenos y recambios originales.

CASANOVA

OFICINAS

C/ Bailén, 34 - Teléfs. 21 81 67 - 22 96 28 - VALENCIA

EXPOSICION Y TALLERES

Camino Real de Madrid, 79 - Tel. 75 05 43 - La Torre (Valencia)

CONCESIONARIO DE  CHRYSLER
ESPAÑA

MEDIA HORA CON

D. Vicente Castillo Gómez

Directivo del Levante U. D.



D. Vicente Castillo es un hombre que vive con el Levante U. D. desde el año 1926, en su equipo ha pasado por todos los cargos de la directiva, y aficionado de todo menos jugador, cuando se hizo socio por primera vez del Levante pagaba dos pesetas al mes, y no nació en el Grao sino en Benaguacil, pero desde pequeño vive en los poblados marítimos y no tiene más colores que los azulgrana. Sin lugar a dudas es el socio más viejo del Levante. Nosotros le preguntamos.

—¿Sr. Castillo, subirá el Levante a Segunda División?

—Con permiso del Tarrasa sí. Veo muy mal el quedar en primer lugar en la tabla, pero el segundo sitio creo que está asegurado, y en este puesto también se puede subir.

—¿Nos puede decir el por qué se bajó a Tercera?

—Pues en primer lugar por los entrenadores que estropearon al equipo, y parte de culpa también la tuvimos nosotros los directivos. Los jugadores por no dar el do de pecho y nosotros por no apretar las clavijas a más de uno.

—¿A su juicio que le falta al Levante?

—Dinero y suerte. Al Presidente le cuesta el equipo muchos duros, y a los directivos, por lo menos a algunos,

también le cuesta algunas pesetas y las recaudaciones son de risa.

—¿Los mejores jugadores del Levante?

—Para mí todos son buenos si dan el pecho en el campo, pero de éstos cada vez escasean más. Ponga usted a Calpe, que a pesar de sus años es el mejor.

—¿Y qué me dice usted de Caszely?

—Pues Caszely en Primera División jugaría mucho más que con nosotros. Es muy difícil jugar en esos campos pelados en plan de estrella.

—¿Qué opina usted de las peñas?

—Yo soy el fundador de la Peña Fayos, ya desaparecida, y creo que las peñas se crean para ayudar al Levante, si lo hacen así, fenomenal.

—¿Usted es también de los que se van cuando cumplan el plazo?

—Si D. Manuel Grau se marcha, me marcharé con él, y si se queda me quedará pase lo que pase, son muchos años al lado del Levante para abandonarle así, pero todo en esta vida tiene su límite, ¿no le parece?

Y dejamos al Contador del Levante siempre serio por la marcha de su equipo, y que él quisiera verle en Primera División junto con los grandes de España.



AGUILA DORADA

CAMIONES BARREIROS DE CHRYSLER Para llevar más, más lejos.



- Camiones y autocares Barreiros.
- Motores marinos, industriales y universales.
- Grupos electrógenos y recambios originales.

CASANOVA

OFICINAS

C/ Bailén, 34 - Teléfs. 21 81 67 - 22 96 28 - VALENCIA

EXPOSICION Y TALLERES

Camino Real de Madrid, 79 - Tel. 75 05 43 - La Torre (Valencia)

CONCESIONARIO DE  CHRYSLER
ESPAÑA

EL ARBITRO, NOTARIO Y CRONOMETRADOR DEL JUEGO

★ Es inmoral y antirreglamentario no descontar el tiempo perdido.

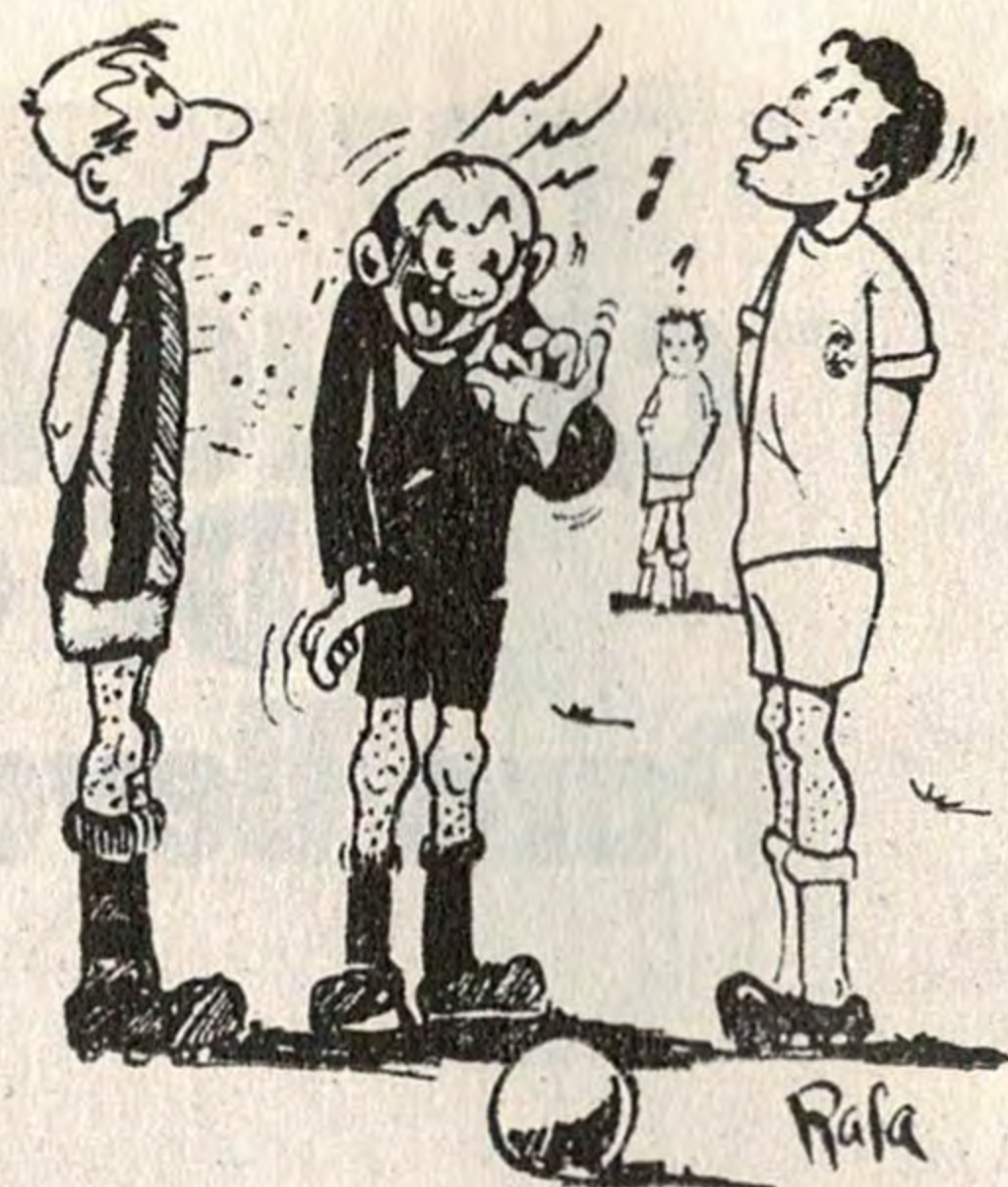

El árbitro ejerce la doble misión de juez del encuentro y cronometrador. Tiene que ser así. Ya se hicieron ensayos para quitarle esta última función y no dieron resultado. Lo indudable es que el director del encuentro se halla obligado a descontar el tiempo perdido, es decir, cuando no se juegue. El apartado A) es explícito a estos efectos, lo mismo que en la advertencia de que los cuarenta y cinco minutos de cada fase sólo podrán ser variados, es decir, prorrogar, caso del penalty producido en el tiempo legal, pero que termina mientras se hacen los preparativos para la ejecución del máximo castigo. Hay que ampliar el tiempo hasta que se ejecute el penalty en forma correcta y normal.

Algunos árbitros no quieren saber nada en cuanto se refiere al descuento por tiempo perdido. Otros muchos cumplen con su deber. No hay en el terreno de juego más hora oficial que la del director del encuentro, y esos relojes que a veces vemos en los estadios son referencias particulares sin valor oficial alguno, ya que el único que sabe el descuento realizado por tiempo perdido es el árbitro. Caso de error en el primer tiempo, no es posible añadir ni quitar un solo segundo a la última fase del juego, quedando ser de cuarenta y cinco minutos. Diremos también que el partido comienza no cuando silba el árbitro la orden de comenzar y sí al dar el balón una vuelta total.

Nuestro consejo a los colegiados es que descuenten el tiempo perdido, realizando la debida confrontación de hora con sus auxiliares. En términos generales, diremos que en las sustituciones de jugadores cuando haya lesionados, es decir, cuanto signifique paralización del encuentro, debe ser descontado, y de no hacer esto, el árbitro no cumple con su deber y colabora con quienes emplean trucos antideportivos para que el tiempo corra, si por la marcha del tanteador esto les conviene. Y el público paga por ver jugar noventa minutos.

PEDRO ESCARTIN

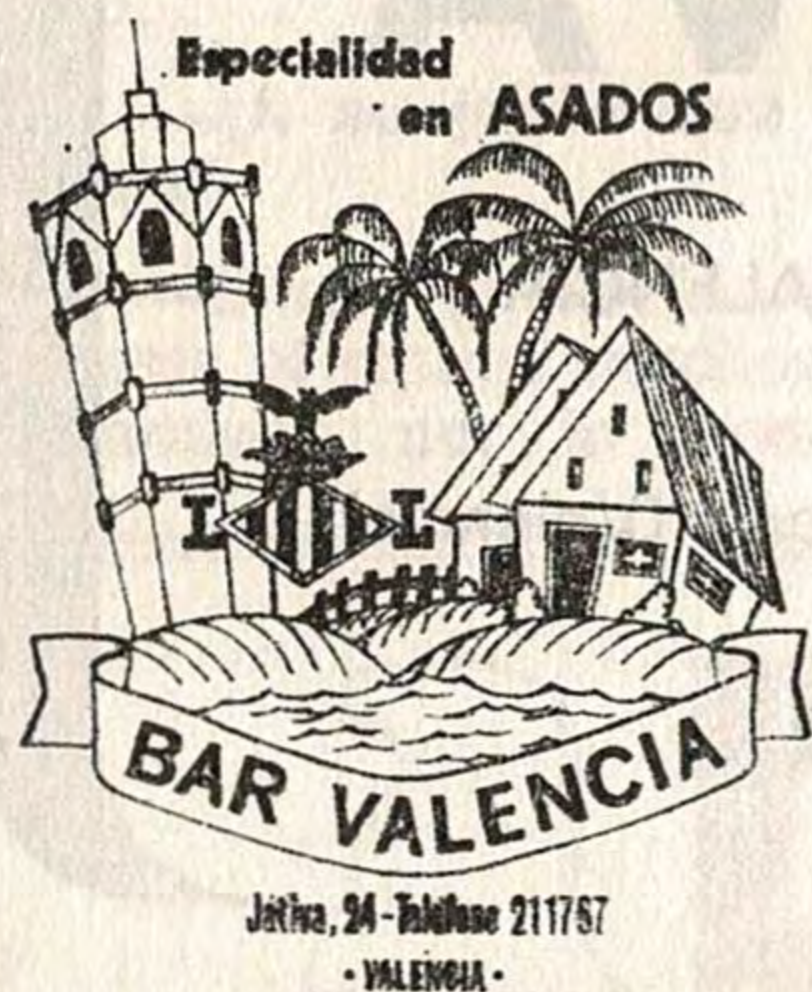

Cervecería **VALENCIA**

Játiva, 24 - Teléfono 3211767

VALENCIA

ASCENSORES Y MONTACARGAS **ORONA**

DELEGADO DE VENTAS:

Urbano Martínez del Moral

Avda. Barón de Cárcer, 48 - 8.º M

Teléfono 321 51 70

VALENCIA

FUTBOL En BROMA

Por PALO

Valencia entera respondió al España - Escocia



Toda la Valencia deportiva respondió como nunca se había visto ante el partido España-Escocia. Kubala lanzó un reto a la afición valenciana, comentando que el público de nuestra ciudad no alentaría con sus gritos a la selección española, y se equivocó de todas todas. El público a pesar de que el encuentro se televisaba en directo, diez días antes al encuentro se habían agotado toda clase de localidades. Hasta el Levante colaboró con la cesión de sus instalaciones para que la selección española se entrenara y luego también se entrenaron los escoceses.

El partido dio comienzo a las 8'30 de la noche, y una hora antes ya estaban llenos los graderíos del campo. El público con banderas aplaudió a rabiar a nuestra selección y eso que al primer minuto ya teníamos un gol en contra, con ese gol en frío es para desmoralizar a cualquiera, y sin embargo los valencianos reaccionaron rápidamente y otra vez apoyaron a nuestra selección, aunque habían jugadores en el campo que en vez de defender lacamiseta española parecía que estaban jugando con el equipo del pueblo en un día de fiesta mayor. No nos

gusta citar nombres, pero los Quini, Rexach, Gárate, Claramunt y Sol desconcertaron a la defensa española y gracias que pasaron balones y más balones por la puerta de Iríbar sin consecuencias, cuando muchos de ellos eran goles cantados.

Pues a pesar de todo, en muchos sectores de la prensa madrileña se ataca a nuestro público de abuchear a la selección escocesa cuando éstos abandonaron la formación, al marcharse en el instante que se interpretaba nuestro himno. Es cierto que se les chilló y con motivos, como le hubiera abucheadado cualquier público de nuestro país, ya que ellos debían de saber que se tocaban tres himnos, el del árbitro belga, el escocés y el español.

No se de que se queja la prensa de Madrid del público valenciano, que ayudó en todo momento a la selección española, y a la Federación Española, que está acostumbrada regalar miles de entradas para que se llene el estadio, aquí en Valencia se llenó y pagaron todos. Y es que cuando el valenciano dice ahí voy, no hay quien le iguale.

AEG

para ayudar a todas
las mujeres
...un poco.

LAVAMAT BELLA

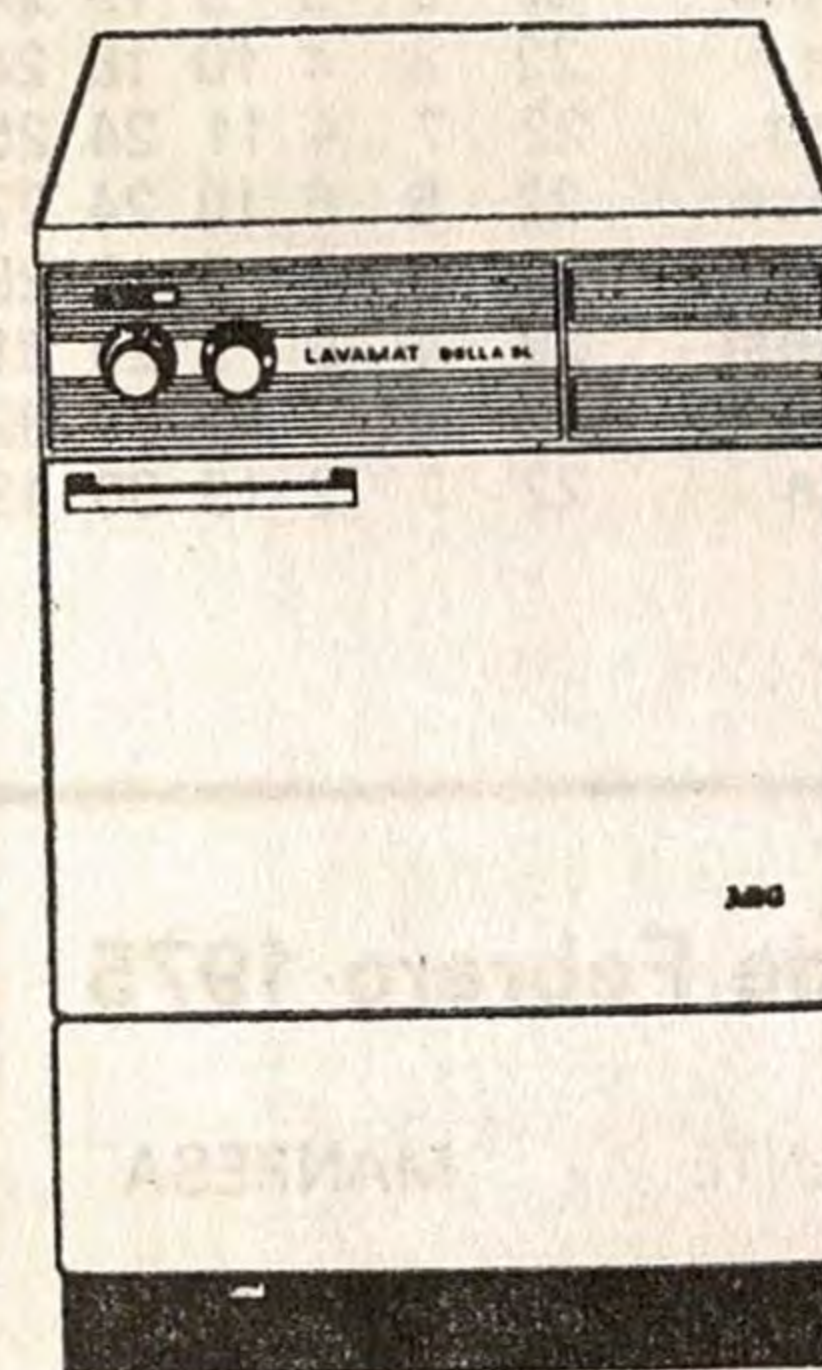

DISTRIBUIDOR

Vicente Carrión del Valle

Antonio Juan, 4 bajo
Teléfono 323 16 32

VALENCIA-11

← clasificaciones →

PRIMERA DIVISION

	J.	G.	E.	P.	F.	C.	P.
Madrid	19	11	7	1	38	20	29+9
Zaragoza	19	9	5	5	31	21	23+3
Barcelona	19	9	3	7	39	27	21+3
Betis	19	9	3	7	21	18	21+1
Español	19	9	3	7	21	23	21+1
R. Sociedad	19	6	8	5	22	22	20
Granada	19	6	8	5	21	24	20
At. Madrid	19	5	9	5	22	16	19+1
Salamanca	19	6	7	6	20	17	19+1
Gijón	19	6	7	6	23	21	19+1
Valencia	19	6	6	7	27	24	18
At. Bilbao	19	7	4	8	21	24	18
Celta	19	6	7	6	19	21	17-1
Hércules	19	5	7	7	19	22	17-1
Elche	19	7	3	9	18	28	17-3
Las Palmas	19	6	6	7	22	25	16-2
Málaga	19	6	1	12	14	27	13-5
Murcia	19	3	6	10	18	37	12-8

TERCERA DIVISION

	J.	G.	E.	P.	F.	C.	P.
Tarrasa	22	14	4	4	39	20	32+10
Levante	22	13	2	7	39	23	28+ 6
Gerona	22	12	2	8	34	23	26+ 4
Mestalla	22	10	6	6	16	13	26+ 4
Manresa	22	10	5	7	32	26	25+ 3
Constancia	22	10	5	7	23	21	25+ 3
Olímpico	22	10	4	8	30	25	24+ 2
Vinaroz	22	9	5	8	23	20	23- 1
Huesca	22	8	6	8	32	26	22- 2
Calella	22	9	4	9	25	26	22- 2
Onteniente	22	10	2	10	20	25	22
Ibiza	22	7	7	8	26	26	21- 1
Villarreal	22	8	5	9	19	24	21- 1
Villena	22	8	4	10	18	24	20- 2
Yeclano	22	7	4	11	24	25	18- 4
Poblense	22	6	6	10	24	27	18- 4
Lérida	22	5	8	9	15	28	18- 2
Algemesí	22	4	9	9	20	31	17- 5
Ciudadela	22	5	6	11	20	32	16- 4
Tortosa	22	7	2	13	30	43	16- 6

16 de Febrero 1975

..... LEVANTE - MANRESA
..... GERONA - HUESCA
..... YECLANO - CALELLA
..... ONTENIENTE - IBIZA
..... ALGEMESI - CONSTANCIA
..... POBLENSE - OLIMPICO
..... CIUDADELA - VILLENA
..... TORTOSA - TARRASA
..... LERIDA - VILLARREAL
..... MESTALLA - VINAROS

LOS PARTIDOS de HOY

p
u
e
r
t
a
s

N
A
V
A
R
R
O

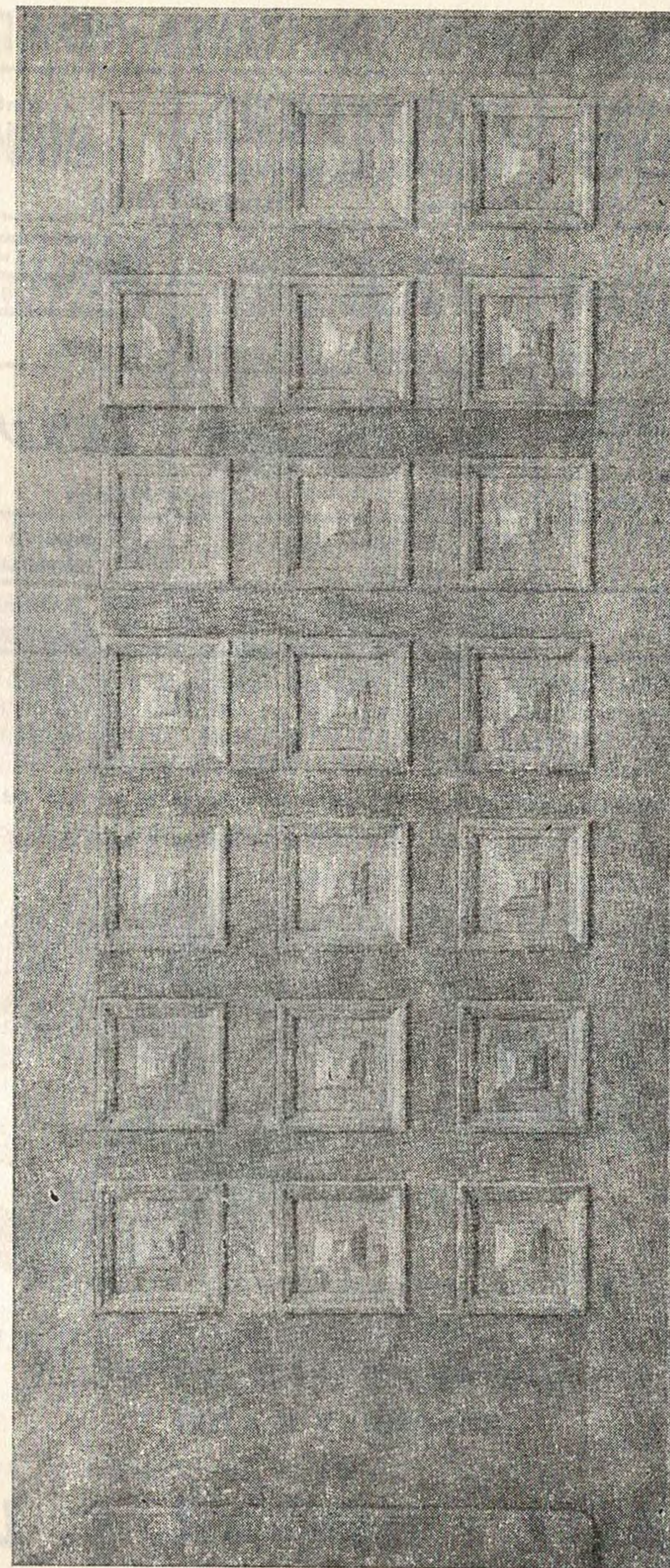

Oficinas: Salavert, 32

Fábrica: Pintor Pascual Capuz, 9

Teléfono 377 39 59

VALENCIA-8

CLAVES DEL MARCADOR SIMULTANEO "DARDO"

calcetines • slips • camisetas Ferrys [®] Betis Celta	FINISTERRE SEGUROS GENERALES Granada Español	pinturas BRUGUER Elche Las Palmas
auto-radio SKREIBSON Murcia At. Madrid	IKE 3 largos de manga por talla Real Madrid Salamanca	RENÉ BARBIER Zaragoza Hércules
BRANDY FABULOSO At. Bilbao Valencia	RELOJ RADIANT Barcelona Gijón	tervilar [®] Málaga R. Sociedad
B Orense Cádiz	H Alavés Burgos	J Huelva Leonesa
N Mallorca Santander	S Valladolid San Andrés	T Sabadell Tarragona

SIGNOS CONVENCIONALES.—El color de las flechas indica: **AMARILLO**, primer tiempo; **VERDE**, descanso; **ROJO**, segundo tiempo; **NEGRO**, fin de partido; **BLANCO**, partido suspendido; **FRANJAS BLANCAS Y NEGRAS**, avería telefónica; **CUADRO NEGRO**, jugador expulsado; **DISCO ROJO**, penalty en contra.

Queda terminantemente prohibida la reproducción total o parcial de estas claves.

FACIL-HOGAR, S. L.

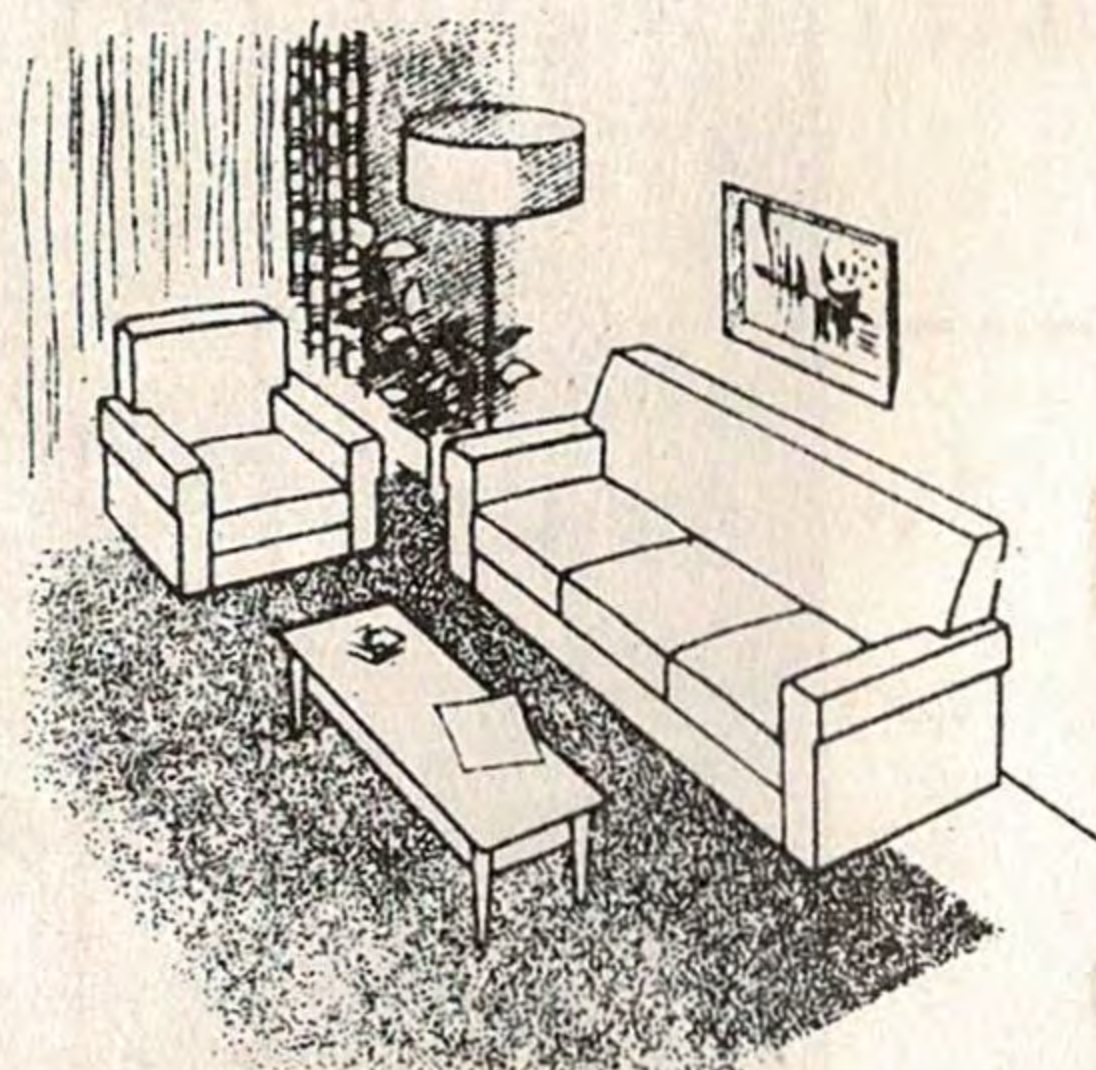

DORMITORIOS, COMEDORES, TRESILLOS, TAQUILLONES,
Y TODA CLASE DE MUEBLES Y ESTILOS

CONTADO Y PLAZOS
EN

FACIL - HOGAR, S. L.

Pedro III El Grande, 15

Tels. 333 83 28 y 334 12 74

VALENCIA

TAMBIEN LOS
SUELOS
MERECEAN
MOQUETAS

PAPELES PINTADOS Y MOQUETAS



ADAN

DISTRIBUIDOR DE PAPELES PINTADOS
Y MOQUETAS SHARK

Presupuestos e información gratuitamente

Carrera de Malilla, 104

Tels. 333 93 57 - 334 19 04 - 334 19 05

VALENCIA

conozca
las reglas
del

JUEGO



La carga fuera de tiempo

"El "penalty" sólo podrá concederse por una de las nueve faltas que se indican en la Regla, cometidas intencionadamente por el bando defensor. Si en ocasión que la pelota no está a distancia de juego, un jugador carga a otro lealmente, pero sin hacer éste intención de intervenir en la jugada, la sanción a la carga, leal, pero fuera de tiempo, será golpe franco que no vale directo, tanto si la falta se produce dentro como fuera del área". (Reunión de 5 de abril de 1941).

¿Cuándo está el balón a distancia de juego? No hay posibilidad de legislar en forma exacta, y es el buen criterio del árbitro —formado por la situación en el terreno— quien ha de apreciar si cuando la carga se produjo estaba la pelota en situación de poder ser jugada; es decir, lo suficientemente cerca del atacante para considerar a éste en condiciones legales de cargarlo. De lo contrario, el hecho es ilegal por fuera de tiempo.

Es ésta una de las muchas jugadas sujetas al criterio interpretativo del árbitro, y precisamente su buen sentido, la manera de apreciar los hechos, es lo que ha de proporcionar su etiqueta como hombre de calidad arbitral. Por ejemplo: el balón está para salir a unos cinco metros de línea de puerta y un delantero corre desde fuera del área para intentar cogerlo. Entonces el defensa lo carga para que no llegue. Falta, puesto que el atacante iba a situarse a la zona de juego.

Hemos hablado de la carga violenta o peligrosa, de las condiciones que han de reunir las cargas legales, pero, de propósito hemos dejado para lo último aquellas que no son una cosa ni otra. En una palabra, las que se dan a un adversario cuando el balón no está a distancia de juego de los jugadores interesados, ni éstos intentan jugarlo produciéndose la carga legal, pero fuera de tiempo. La sanción en este caso es golpe franco indirecto, tanto si ocurre la falta en el área como si es fuera de la misma.

CRESPO

ORGANIZACION
ADMINISTRATIVA

GESTORIA - AUTO ESCUELAS

Av. Navarro Reverter, 13, bajo

Pintor Sorolla, 35, bajo

Av. Ramiro Ledesma, 220, bajo

VALENCIA

Tel. 321 82 16

Tel. 321 49 01

Tel. 366 12 62

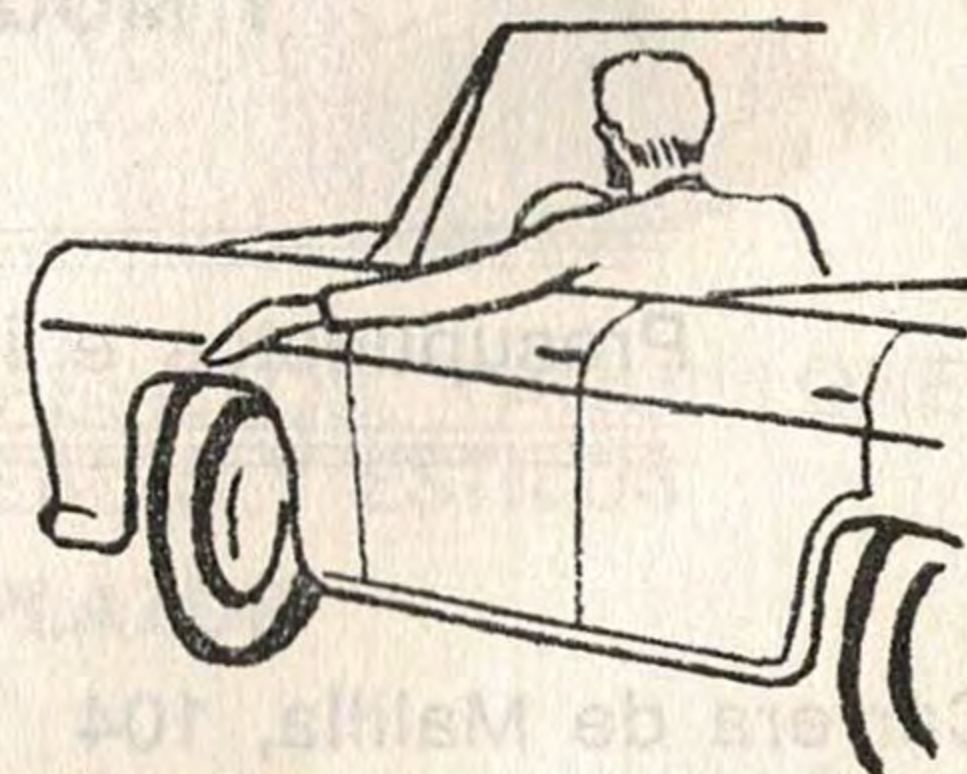

Játiva, 24 - Teléfs. 22 96 03 - 21 17 67 - VALENCIA

Especialidad en:

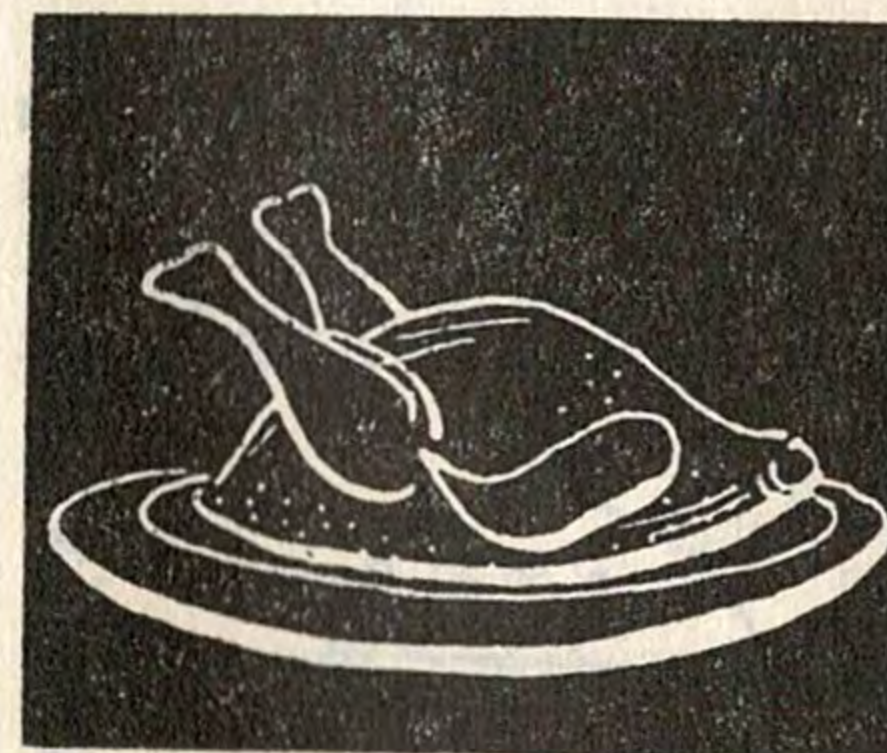

- * POLLOS ASADOS
- * JAMONES
- * MARISCOS

Játiva, 24 (Junto Estación)

Tels. 322 96 03 - 321 17 67

VALENCIA

Historial del LEVANTE

Por PACO GANDIA y SALVADOR CHANZA

Muchas veces se nos ha hecho la pregunta: ¿Antes del profesionalismo no había tantas lesiones? Nada más lejos de la realidad semejante afirmación. Lo que sucedía es que cuando en el deportista surgía una lesión medianamente grave que le impedía practicar el deporte, lo abandonaba definitivamente.

El desarrollo alcanzado en nuestro país por la práctica del balompié, junto con la instauración del profesionalismo, han sido los motivos principales para que se recabara del médico la curación de los lesionados lo más pronta y perfecta posible. De aquí nació en el ánimo de las direcciones de las asociaciones deportivas bien organizadas la necesidad de una estrecha colaboración con el médico especializado en un tipo de lesiones de características tan peculiares.

Según nuestra experiencia, las causas de lesiones más frecuentes en el fútbol son:

- 1.º El mal estado del terreno de juego (desigualdades, hoyos, terreno duro y con piedras, etc.).
- 2.º Faltas cometidas con intención o sin ella, con olvido de las reglas del juego. (El agacharse junto a un contrario que salta para cabecear una pelota. El poner la pierna extendida a la altura de la rodilla del contrario que va a chutar, etc.).
- 3.º El menosprecio o falta de prudencia en valorar el peligro.
- 4.º El frío, la falta de preparación de los músculos antes de la ejecución de fuertes ejercicios.
- 5.º Finalmente, hay que pensar en los incidentes de naturaleza imprevista en la práctica de un deporte tan duro como es el fútbol (fracturas y luxaciones en los dedos de los porteros, heridas contusas en la cabeza, en un encontronazo, etc.).

Bar - Restaurante



Victoria

★ *Le esperamos a la salida del Fútbol* ★

Alboraya, 47 - Teléfono 366 10 88

VALENCIA - 10

ii Fabulosa OFERTA !!

Por la compra de UNA LAVADORA **IGNIS**
Regalamos un Radio Cassette **SANYO** (coche)

P. V. P. 12.990

UN TELEVISOR **KOLSTER**



P. V. P. 14.900

UN FRIGORIFICO **IGNIS**

P. V. P. 15.900

TV COLOR
SOCRATES

Dr. Manuel Candela, 50, Acc. - Teléf. 367 12 58 - VALENCIA-11
Santos Justo y Pastor, 41 - Teléf. 367 12 72 - VALENCIA-11
OFICINAS: 367 39 00 - 367 39 04

AL HABLA CON

D. Enrique Alcácer Bonet

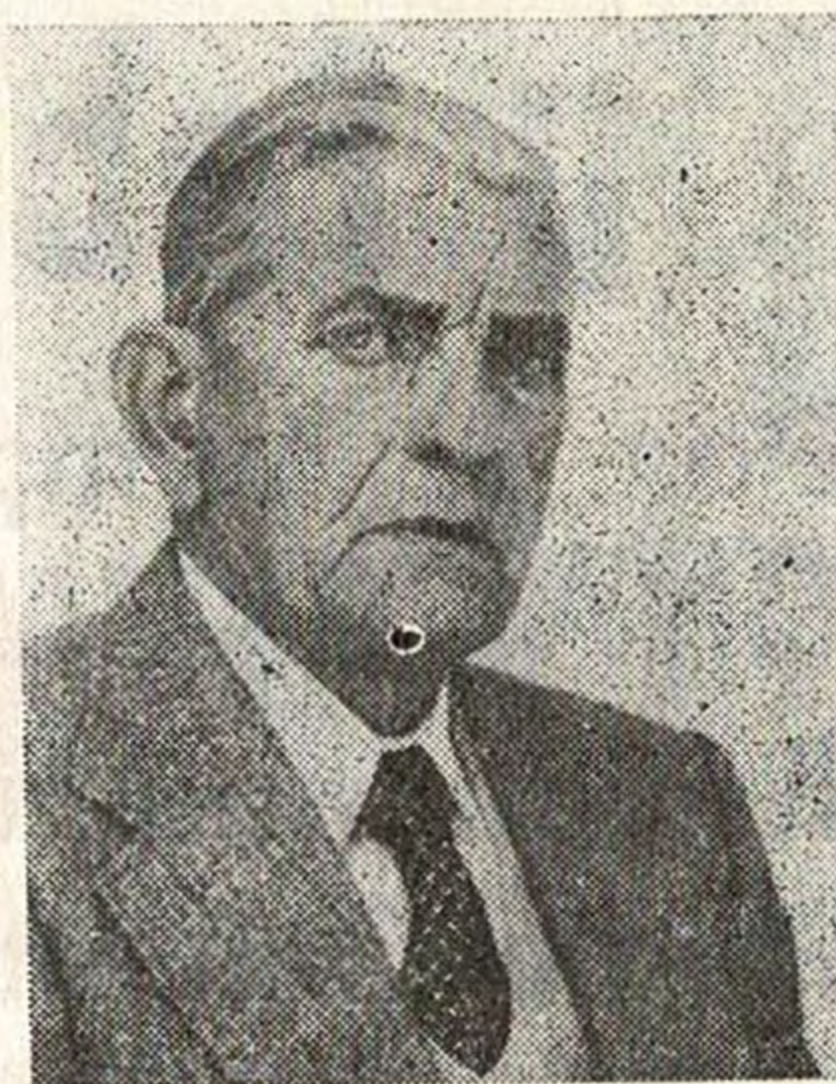

Ex - Jefe de Personal del Campo y ahora supervisor

El Sr. Alcácer está en el Levante nada menos que cincuenta y cuatro años, aunque procede del Gimnástico. Entonces pertenecía a la Sociedad de acomodadores de espectáculos públicos. Por el Levante ha pasado por todos los puestos de vigilancia, desde el camino hondo del Grao a Vallejo, y ahora en el Estadio. Es un hombre muy nervioso, que no se está quieto ni un segundo, va de un lado a otro con una vitalidad que ya quisieran muchos jovencitos de ahora, y para este hombre no hay ningún equipo en el mundo que su Levante.

—¿Sr. Alcácer, lo mejor del Levante?

—Sin lugar a dudas lo mejor del Levante su Presidente D. Manuel Grau y su junta directiva.

—¿Y lo peor?

—Las peñas. Sí, así como suena, las peñas. Ya que éstas se crean para ayudar al Levante en todo momento, y en vez de ayudar no hacen más que criticar, y que conste que yo pertenezco a una de ellas.

—¿Dígame usted el por qué se bajó a Tercera División?

—A mi juicio se bajó por los cambios de entrenadores y además algo falló también técnicamente, y al final Héctor Núñez terminó de hundirnos técnica y moralmente a todos.

—¿Los mejores jugadores del Levante?

—Para mí toda la plantilla que tiene el Levante es buena, pero hay que poner más corazón en el terreno de juego. Corazón y ganas unidos hacen que un jugador regular se convierta en un jugador fenomenal.

—¿Dígame usted tres nombres de jugadores de sus tiempos?

—Silvino, Sivera, Juanito Puig, y Calpe, padre del actual jugador azulgrana. Como verá usted, en vez de tres le doy cuatro, pero que valían por seis.

—¿Su mayor alegría en su equipo?

—Cuando subimos a Primera División.

—¿Y su mayor disgusto?

—Este me lo darán esta temporada si no subimos a Segunda y si no ponen algo más de ganas en los desplazamientos no lo vamos a conseguir, ya que hay dos o tres equipos que están en las mismas condiciones que el Levante para conseguir el ansiado ascenso. La directiva está con los jugadores, pero ahora hace falta que los jugadores se acuerden del esfuerzo que están haciendo por ellos y luchen por el codiciado ascenso.

F. N.

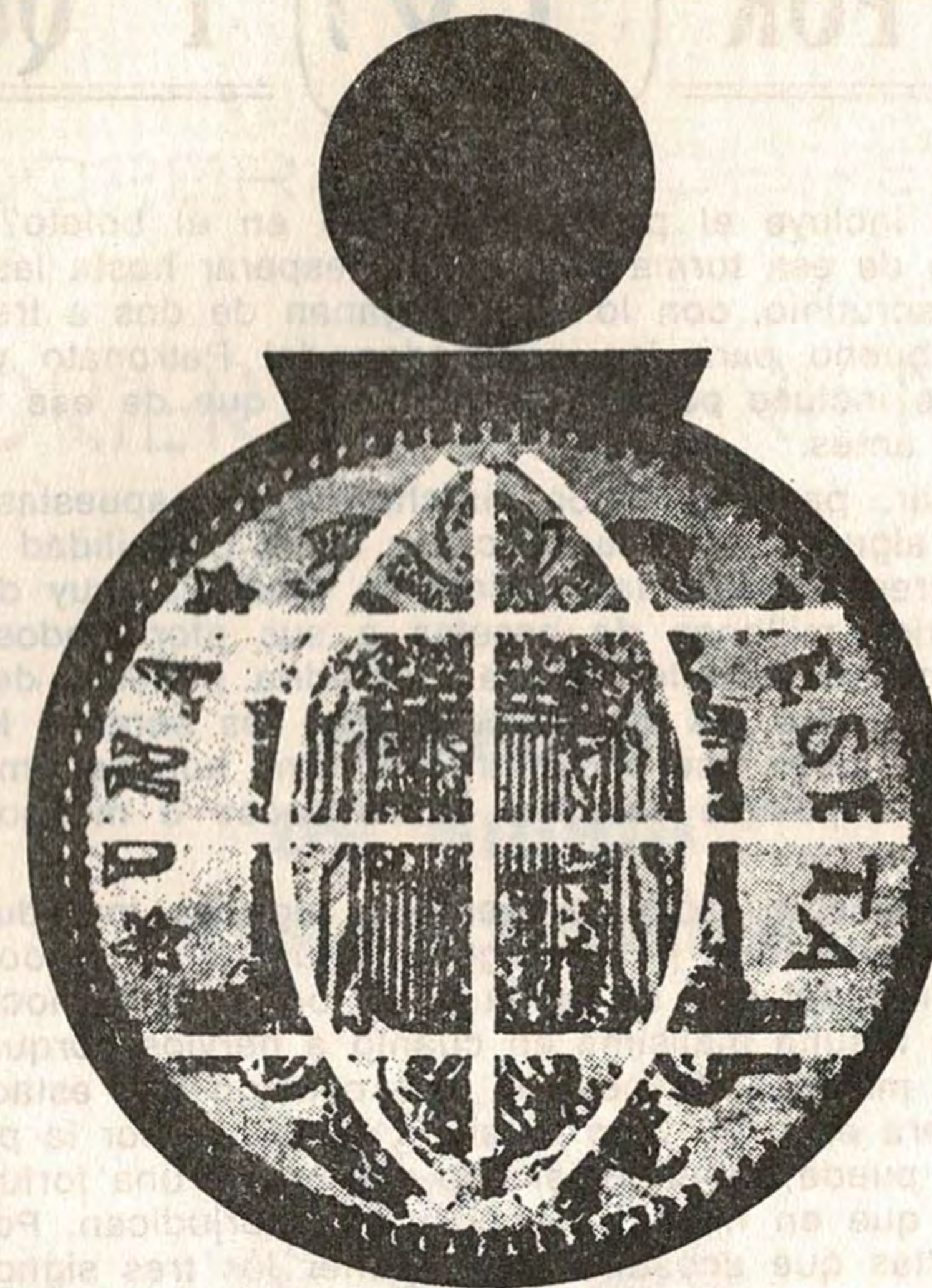

historia de una peseta "en la caja"

Cuando Vd. ingresa una Peseta en "la Caja", "la Caja" pone esta Peseta, junto con las de un millón de ahorradores más, al servicio de toda su zona de actuación, con el propósito de elevar y extender el bienestar social. De este modo, al poco tiempo, Vd. tiene: la Peseta que ingresó, el mayor tanto por ciento de beneficio legal y la certeza de que ha colaborado a mejorar las condiciones de vida de todos los ciudadanos.



CAJA DE AHORROS Y M. P. DE VALENCIA

APROBADO POR EL DE F. N. 1974

PARTIDO POR



Y QUINIELAS

¿Por qué no se incluye el partido televisivo en el boleto? Muy sencillo. En primer lugar, porque de esa forma no hay que esperar hasta las diez de la noche para comenzar el escrutinio, con lo que se ganan de dos a tres horas para este menester. Esto es bueno para los empleados del Patronato y también para la Prensa, claro está, e incluso para los aficionados, que de esa forma conocen los resultados bastante antes.

En segundo lugar, para la mejor marcha de las apuestas. Aunque parezca absurdo, en efecto, algunos aficionados creen en la posibilidad de algún "amaño" en ese partido postrero cuando la quiniela se presenta muy difícil y susceptible de proporcionar varios millones de pesetas a sus afortunados ganadores. Esto, amén de absurdo, no es factible porque supondría ponerse de acuerdo los dos equipos e incluso el árbitro. Es mucho pedir, ¿no les parece? Máxime si consideramos que cuando se juega ese encuentro nocturno aún no empezó el escrutinio, claro está, y resulta imposible saber si sabrá pocos o muchos boletos con los catorce aciertos.

Esta causa, lógicamente, sólo concierne a algunos incrédulos con una idea fija y absurda. Al jugador que posea alguna columna con todos los signos acertados y sólo pendiente del que se juega a las ocho de la noche, esa espera de unas pocas horas le resulta malísima en cuanto a nervios porque la posibilidad de ganar unos cuantos millones de pesetas trae consigo ese estado de ánimo. Para el nervioso esa espera es mala y no digamos el asistir, por la pequeña pantalla, a ese choque del que puede depender el que gane o no una fortuna. Son momentos de enorme tensión, que en nada benefician y sí perjudican. Por este motivo son muchos los quinielistas que acostumbran a poner los tres signos en el encuentro televisado, pues de esta forma lo pueden ver con toda tranquilidad. Es una medida prudente, ciertamente, pero muy cara, ¿no les parece?, y que no está al alcance de la mayoría.

¿Cómo evitar toda suspicacia y esos momentos de tensión, tan malos para el corazón? Pues suprimiendo del boleto ese partido nocturno... cuando se conoce a tiempo su programación. Y esto es lo que hace el Patronato.

R. P.

AUTOMOVILES

COMPRA-VENTA



LUIS ALCARAZ

EXPOSICION:

Hernán Cortés, 15 - Teléf. 322 19 05

GARAGE CANARIAS

Hernán Cortés, 18 - Teléf. 321 93 80



COOPERATIVA OBRERA

VIDRIERA OLLERIENSE

**FABRICA
DE VIDRIO
HUECO COMUN**



Camino Capuchinos, s/n

Teléf, 288 70 50 - extensión 497

Telex. COVO

OLLERIA

VALENCIA - ESPAÑA

EL PARTIDO DE HOY

LEVANTE U. D.!

Uniforme habitual: Camiseta azul y grana. Pantalón azul.

ALINEACIONES:

GOLES MINUTO:

C. D. MANRESA

Uniforme habitual: Camiseta rojiblanca y Pantalón azul.

ALINEACIONES:

GOLES MINUTO:

- 1
- 2
- 3
- 4
- 5
- 6
- 7
- 8
- 9
- 10
- 11
- 12
- 13
- 14
- 15

GANADO 2-0

Arbitro: _____
 Primer tiempo: Levante U. D. _____ : C. D. Manresa _____
 Segundo tiempo: Levante U. D. _____ : C. D. Manresa _____
 IMPRESIONES DEL PARTIDO: _____

ALINEESE VD. CON **Ferrys** LOS CALCETINES, SLIPS Y CAMISETAS QUE ANDAN POR TODO EL MUNDO

Ferrys®

UN MODERNISIMO COMPLEJO INDUSTRIAL DE ALTA CALIDAD

fundado en 1928



CANALS (VALENCIA)



¡ PARA UD. Sr. CONDUCTOR !

UN SERVICIO COMPLETO, NO SOLO COMPRAMOS Y VENDEMOS LA MAS COMPLETA ORGANIZACION EN EL RAMO DEL AUTOMOVIL

AUTOMOVILES NUEVOS Y USADOS. NACIONALES Y DE IMPORTACION. FURGONETAS. CAMIONES. AUTOBUSES. MOTOSCOOTER
 TODAS MARCAS. Y DE SUS COMPLEMENTOS ACCESORIOS EN GENERAL, GESTION DE DOCUMENTOS, GARANTIAS EN TODAS SUS VENTAS

TODO LO QUE NECESITA PARA SU COMPLETA CONFIANZA LO ENCONTRARA EN

montalt

DESDE EL CICLOMOTOR HASTA EL CAMION DE GRAN TONELAJE



SERVICIO OFICIAL

GRAN BASE DE SERVICIOS EN NEUMATICOS, MONTAJE Y EQUILIBRADO. AVDA. AUSIAS MARCH 122 VALENCIA

montalt

s. vicente 118
 ausias march 122
 ramon y cajal
 5 - TEL. 259200