

**Con Aguila Dorada siempre es tiempo de cerveza.**



# LEVANTE, U. D.



## PROGRAMA OFICIAL

1974 - 75

CAMPEONATO DE LIGA

TERCERA DIVISION

ESTADIO LEVANTE U. D.

### C. D. Mestalla - Levante U. D.

**Domingo 22 de Diciembre de 1974**



# Layna

## la muñeca de España

Pasaje Rex, 12  
Teléf. 321 38 77

Joaquín Costa, 48  
Teléf. 327 19 52

### V A L E N C I A

# EL VISITANTE de



Por PACO GANDIA



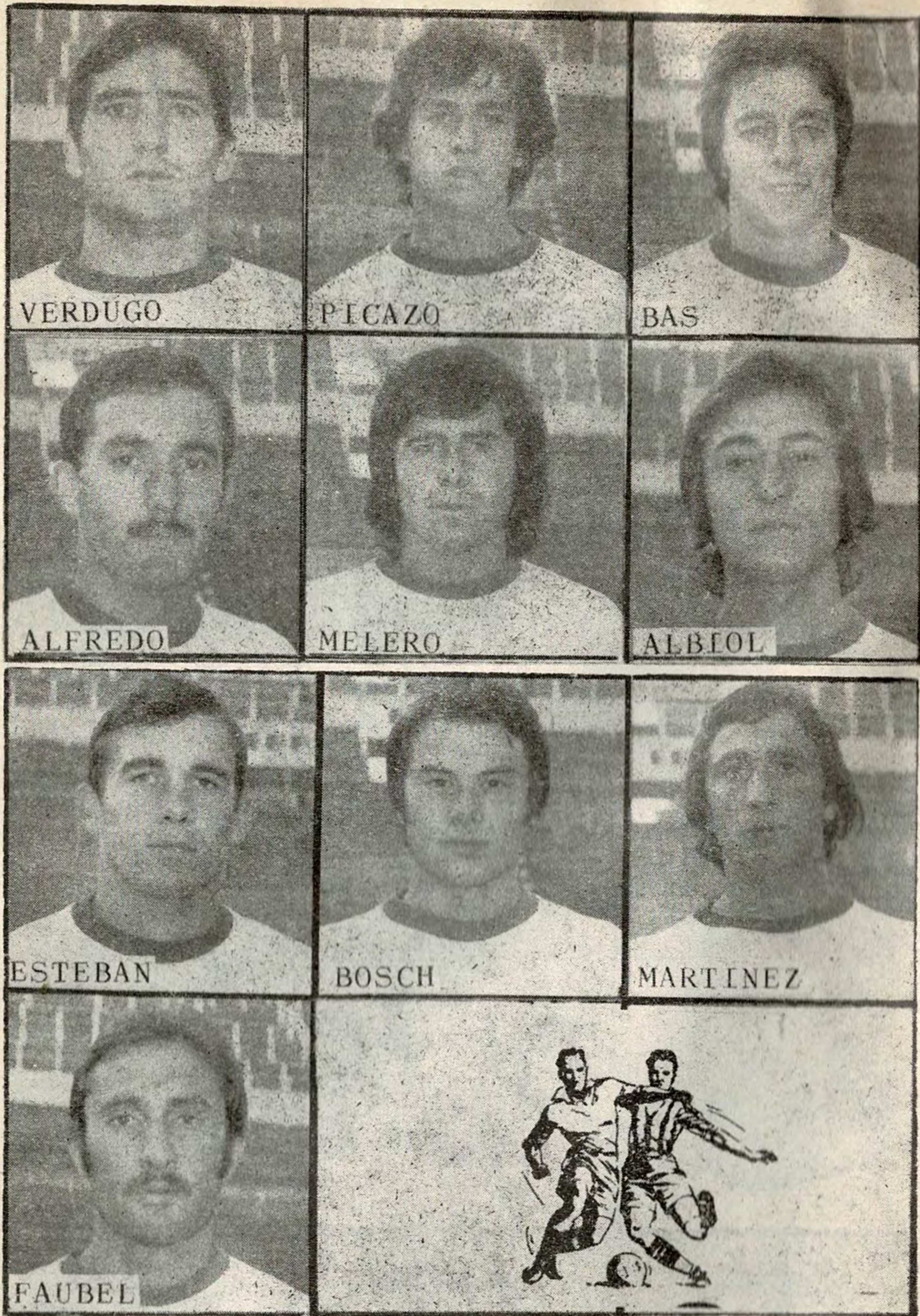

**AGUILA IMPERIAL**

COOPERATIVA OBRERA  
VIDRIERA OLLERIENSE

**FABRICA  
DE VIDRIO  
HUECO COMUN**



Camino Capuchinos, s/n  
Teléf, 288 70 50 - extensión 497

Telex. COVO

**OLLERIA**

VALENCIA - ESPAÑA

# MEDIO en serio» MEDIO en broma» D. Ramón Galindo Sánchez



El Sr. Galindo es un fuera de serie contando historietas del Gimnástico y del Levante. Este mes cumple sus sesenta tacos de calendario y treinta, los pasó con el Gimnástico y los otros treinta con el Levante. Nació en la calle de Alboraya, y vió la inauguración del Estadium, que jugaban entonces en el río, luego vio piedra a piedra como se hacía el campo del Vallejo, esto según sus cálculos hace cincuenta años, y ahora en el nuevo Estadio: El Sr. Galindo cuenta y no termina de hablar de su Levante.

—Sr. Galindo. Usted que ha corrido por esos campos, detrás del Gimnástico y del Levante. ¿Se juega mejor ahora que antes?

—Pues antes, con un par de pases a las alas y centro del extremo el gol se cantaba. Y ahora con tantas tácticas y tanto marcaje, para marcar un gol hay que tocar las campanas. El fútbol es más bonito, pero yo me quedo con el de antes.

—¿Aparte del Levante tiene usted preferencias por algún otro equipo?

—Pues por el Barcelona y el El-dense, ya que los dos visten el color azulgrana. Mire usted yo soy propietario de una tintorería, y cuando en mi casa entra una prenda azulgrana, tiene una preferencia ante las demás prendas. Con esto contesto a su pregunta.

—¿Usted cree que Valencia tiene público para tener a dos equipos en primera división?

—Ya lo creo que tiene público. Lo único que no ha bajado en este país es la afición al fútbol, cada vez se

hacen los campos pequeños, porque un domingo sin fútbol es como un matrimonio sin hijos.

—¿Es usted de los que se acaloran en el campo?

—Antes sí. Pero ahora lo veo algo más tranquilo, ya no discuto tanto, pero más de una vez me dan ganas de salir corriendo detrás de algún árbitro, pero me aguanto.

—¿Los mejores jugadores del Levante?

—Para mí, todos los que se visten con los colores de mi equipo son buenos, pero Caszely, Romea, Pons, Calpe, éstos son superiores al resto.

—¿Usted cree que con Daucik estaría el Levante en segunda?

—Si en vez de fichar a Héctor Núñez traen a Daucik, sin lugar a dudas que ahora estaríamos en la segunda división. Pero es lo mismo. Subiremos la temporada que viene.

—¿Qué le falta a la afición del Levante?

—Más gente. Somos pocos aunque se hable del Grao, en Valencia también hay muchos aficionados del Levante, pero seguimos siendo pocos. Este es el mal del Levante.

PALO

## Simca 1200 Special El coche más completo del mercado



Podemos demostrarlo

# JUAN GINER

Avda. Peris y Valero, 31 y 33 - Tel. 334 37 00

VALENCIA

CONCESIONARIO DE



CHRYSLER  
ESPAÑA

# nuestra página de **HUMOR** y comentarios

*Por Palo*

—Doctor, se me está cayendo el pelo. ¿Qué me aconseja?

—Que no se acerque usted mucho a la sopa.

\* \* \*

Un sabio distraído entra en una zapatería. Se prueba lo menos veinte pares de zapatos y al fin termina diciendo:

—Señorita, me parece que me he olvidado de decirle que he venido a comprar unos cordones y no zapatos.

\* \* \*

—¿Y aquí siempre hay que esperar tanto tiempo para que venga el tranvía como ahora?

—¡Nooo! A veces hay que esperar mucho más!

\* \* \*

Un judío toma un taxi para ir a su casa. De pronto, al bajar una cuesta el coche adquiere una velocidad espantosa. El chófer se da cuenta de que se han roto los frenos.

—No puedo parar el coche.

—Lo que más interesa —responde el judío— es que pare el taxímetro.

\* \* \*

Explorador: ¿Y no les da repugnancia comer carne humana?

Antropófago: Nada deso, resulta que a todos los que cazamos se les pone la carne de gallina.

El barco donde murió el famoso almirante Nelson es visitado por el público. El guía señala una placa conmemorativa atornillada al suelo.

—Aquí fue donde cayó Nelson.

—Es natural —dice uno de los visitantes— yo acabo de tropezar ahí y por poco también me caigo.

\* \* \*

Un explorador regresaba de la selva. Alguien se acercó a preguntarle:

—¿Es cierto que si se lleva una antorcha encendida en la mano, las fieras no hacen nada?

—¡Hombre! Eso depende de la velocidad con que corra la persona de la antorcha.

\* \* \*

—Papá, ¿es verdad que los avestruces esconde la cabeza en la arena?

—Sí, hijo mío.

—¡Anda! ¿Y cómo se las arregian luego para saber dónde la han puesto?

\* \* \*

Un empresario recibe a un agente comercial.

—Ha tenido usted suerte, me sorprende en un momento de buen humor, pues de ordinario no suelo recibir a los agentes comerciales. Esta misma mañana me he negado a recibir a diez de ellos.

—Ya lo sé. Es la undécima vez que vengo.



Játiva, 24 - Teléfono 3211767  
• VALENCIA •

## Cervecería VALENCIA

Játiva, 24 - Teléfono 3211767

### VALENCIA

## CAMIONES BARREIROS DE CHRYSLER Para llevar más, más lejos.

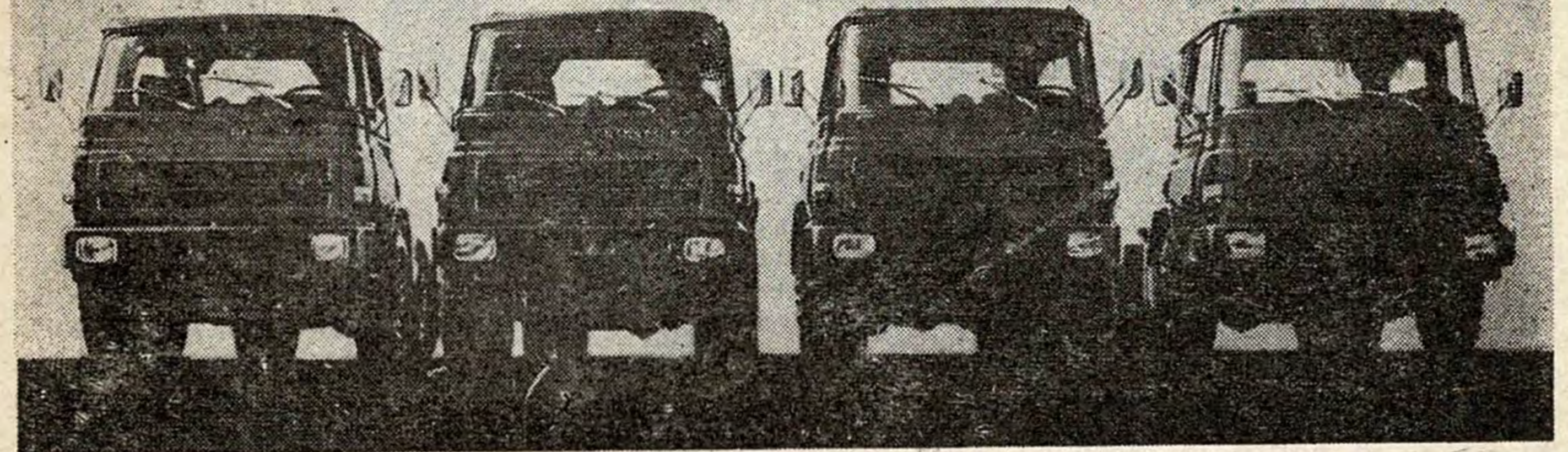

- Camiones y autocares Barreiros.
- Motores marinos, industriales y universales.
- Grupos electrógenos y recambios originales.

# CASANOVA

OFICINAS

C/ Bailén, 34 - Teléfs. 21 81 67 - 22 96 28 - VALENCIA

EXPOSICION Y TALLERES

Camino Real de Madrid, 79 - Tel. 75 05 43 - La Torre (Valencia)

CONCESIONARIO DE  CHRYSLER  
ESPAÑA

# El partido del pasado **DOMINGO**

## El Levante venció y gustó en Lérida

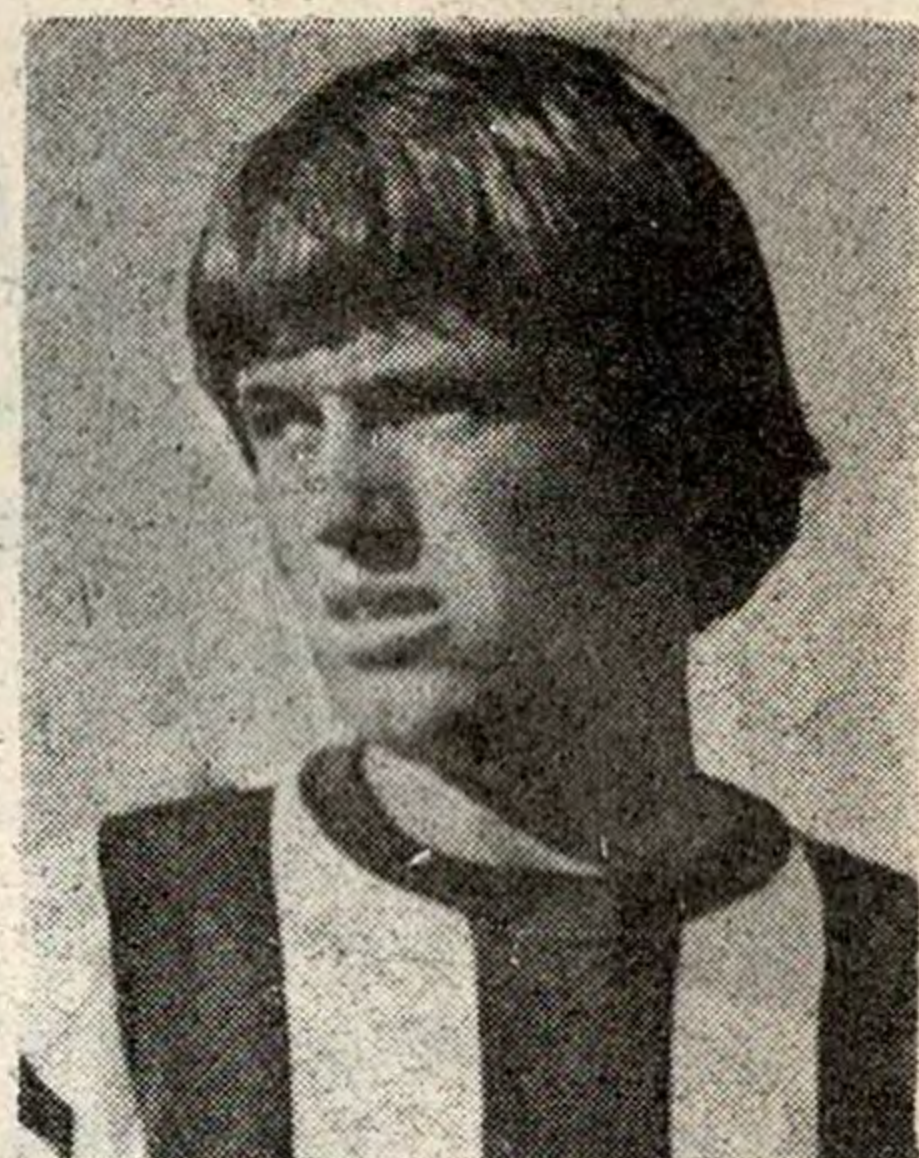

El Levante U. D. ha jugado esta tarde en el campo municipal ilerdense un partido extraordinario. Bien la conjunción de equipo, más que en individualidades, a pesar de que las ha habido y muy buenas. Pero, en realidad, el Levante ha funcionado hoy como un bloque compacto y homogéneo a lo largo y ancho de los noventa minutos de juego. El primer tiempo ha sido de juego alterno, pero con más peligro por parte del Levante, que ha sabido jugar mejor la pelota. Sus hombres, colocados en plan de ataque —sin menospreciar la defensa—, a la hora de volcarse sobre la meta de Eloy lo hacían con gran cantidad de efectivos, no sólo los tres delanteros nominales, que en el caso de hoy eran Caszely, Vizcaíno y Pons, sino muy bien apoyados por Merchant, Litri y Serrano, que ha jugado de medio centro, volcado también en apoyo de los delanteros.

Aún así, a los ocho minutos, el Levante pudo haber marcado ya el primer gol si el árbitro hubiera estado más acertado en la apreciación de una falta flagrante que le hicieron a Merchant dentro del área pequeña cuando se disponía a chutar a gol solo ante el portero y fue empujado y derribado, desplazado completamente de su lugar, por un defensa.

El juego continuó y aquí no ha pasado nada. El árbitro de esta tarde ha hecho un excelente arbitraje, a excepción de algunas pequeñas cosas —como ésta del "penalty"— y otras como una doble agresión al final entre Cortés y creemos que Romea, que no sancionó a ninguno de los dos porque no lo vio.

A los diez minutos, hubo una jugada de Litri, que recibió un golpe y tuvo que ser atendido en la banda. Sanfélix le dio el masaje correspondiente y pronto se repuso. Y un minuto más tarde, Petit —un defensa procedente del Andorra, que lo hace muy bien— tiró de lejos y pegó la pelota en el travesaño, saliendo fuera.

Con este resultado de 0-0 se vislumbraba un partido muy emocionante, porque la pelota visitaba ambos portales de forma continuada y no sabíamos de qué lado se iba a poder decantar la victoria. Si anotamos por una parte una buena jugada del Lérida, teníamos que hacerlo a renglón seguido por otra buena jugada del Levante U. D., hasta que a los 41 minutos, se produjo el gol de la victoria valenciana. Caszely hizo la pared con Vizcaíno, éste se llevó el balón en buena posición, chutó junto al palo y aunque el guardameta Eloy llegó a tocar la pelota, llevaba ésta tanta fuerza que se coló en la red irremisiblemente.

Bien en líneas generales, Febrer, Serrano, Merchant y Pons. Vizcaíno y Caszely, en los contragolpes. Y por la U. D. Lérida tenemos que destacar a Petit, López, Cortés y Benet.

El arbitraje del colegiado navarro, señor Pascual, como hemos dicho, ha tenido de todo. Más bien podemos decir que ha sido un arbitraje excelente si no hubiera sido por el "penalty" que dejó de sancionar y otras faltas de menor cuantía que no señaló.

# ¡ oferta !

COMPRANDO  
UNA LAVADORA AUTOMÁTICA

# IGNIS

Modelo 703

LE REGALAMOS  
UN TELEVISOR - 24 pulgadas

Compre con precios antiguos y a plazos,  
nosotros no aumentamos precios

TV COLOR  
**SOCRATES**



### ABONOS SEMESTRALES

Del 1 de Enero al 30 de Junio

#### PRECIOS

	Pesetas
TRIBUNA ... ..	1.600
PREFERENCIA ... ..	700
GENERAL ... ..	550
SEÑORAS ... ..	350

ESTOS ABONOS SE PUEDEN RETIRAR EN **GRAUMAR**  
C/. PELAYO, 53, O EN LAS OFICINAS DEL CLUB

### AUTOMOVILES

### COMPRA-VENTA

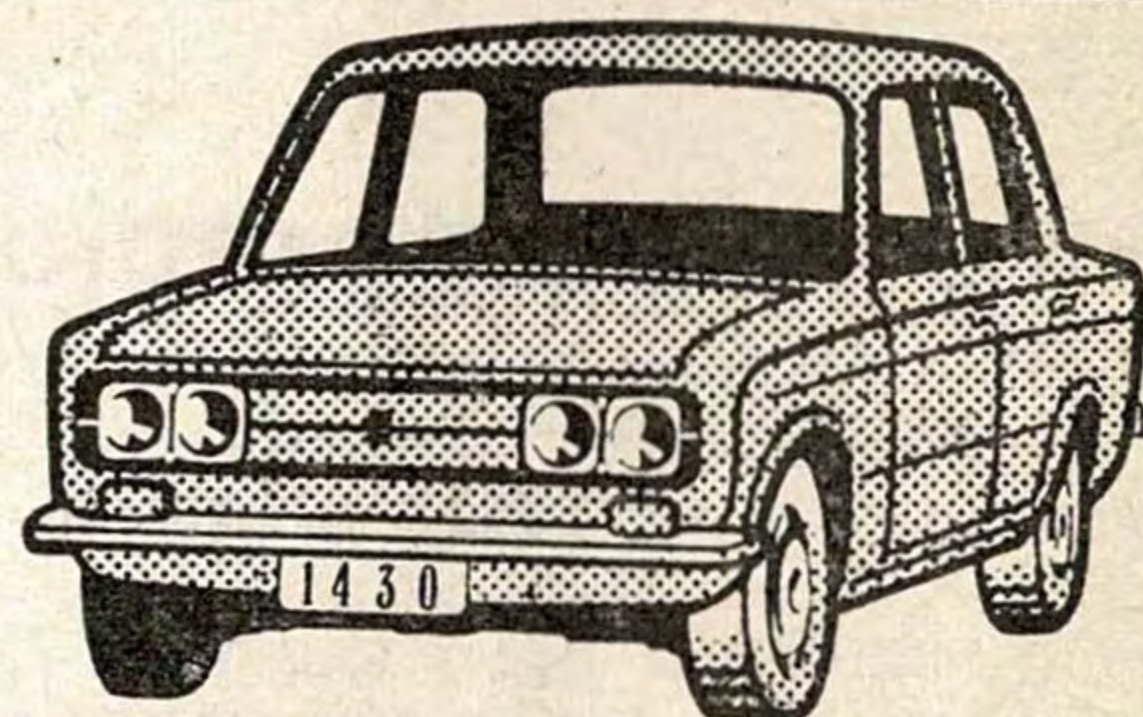

# LUIS ALCARAZ

EXPOSICION:

Hernán Cortés, 15 - Teléf. 322 19 05

GARAGE CANARIAS

Hernán Cortés, 18 - Teléf. 321 93 80

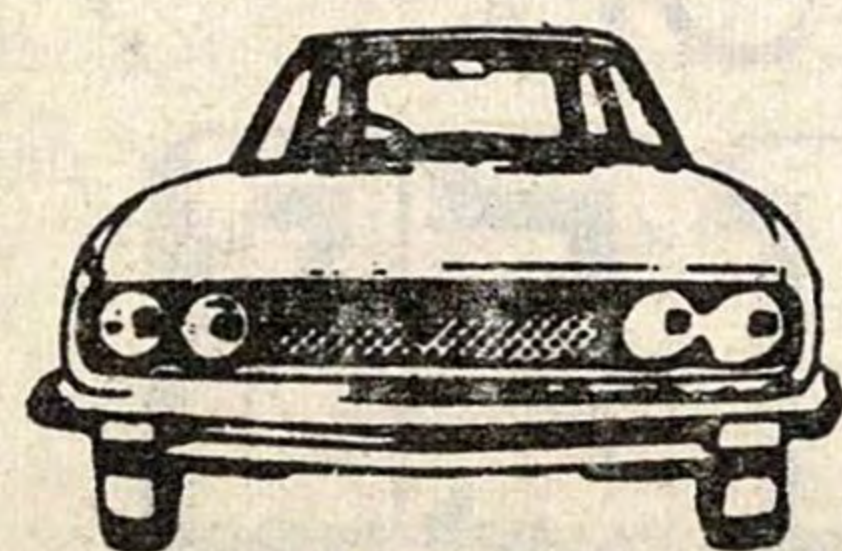

Játiva, 24 - Teléfs. 22 96 03 - 21 17 67 - VALENCIA

*Especialidad en:*



- \* POLLOS ASADOS
- \* JAMONES
- \* MARISCOS

Játiva, 24 (Junto Estación)

Tels. 322 96 03 - 321 17 67

# VALENCIA

# ← clasificaciones →

## PRIMERA DIVISION

	J.	G.	E.	P.	F.	C.	P.
Madrid	12	7	5	0	29	15	19+7
Barcelona	12	7	2	3	30	18	16+4
Español	12	6	3	3	17	15	15+3
Zaragoza	12	6	2	4	23	16	14+2
Gijón	12	4	5	3	15	13	13+1
Betis	12	5	3	4	12	11	13+1
Granada	12	3	6	3	15	13	12
At. Madrid	12	3	6	3	14	12	12
Hércules	12	4	4	4	15	14	12
Elche	12	5	2	5	16	22	12
Valencia	12	4	3	5	15	16	11-1
Las Palmas	12	3	5	4	15	16	11-1
R. Sociedad	12	3	5	4	13	17	11-1
Salamanca	12	2	5	5	10	13	9-3
At. Bilbao	12	3	3	6	11	16	9-3
Celta	12	3	3	6	12	19	9-3
Málaga	12	4	1	7	8	15	9-3
Murcia	12	2	5	5	11	20	9-3

## SEGUNDA DIVISION

	J.	G.	E.	P.	F.	C.	P.
Sevilla	14	8	4	2	23	20	20+6
Santander	14	8	4	2	17	11	20+6
Oviedo	14	6	7	1	16	10	19+5
Córdoba	14	7	4	3	21	10	18+6
Cádiz	14	8	2	4	30	19	18+4
Tarragona	14	5	6	3	15	11	16+2
Burgos	14	6	3	5	23	16	15+1
Mallorca	14	5	5	4	16	15	15+1
Baracaldo	14	6	3	5	13	16	15+1
San Andrés	14	4	6	4	12	11	14
Rayo Vall.	14	6	2	6	18	21	14
Huelva	14	4	5	5	9	14	13-1
Barcelona A.	14	3	7	4	16	25	13-1
Castellón	14	4	4	6	10	13	12-2
Valladolid	14	5	1	8	19	19	11-3
Orense	14	3	5	6	8	13	11-3
Sabadell	14	2	6	6	19	23	10-4
Alavés	14	3	4	7	9	17	10-4
C. Leonesa	14	2	4	8	13	22	8-6
Tenerife	14	3	2	9	12	23	8-6

## TERCERA DIVISION

	J.	G.	E.	P.	F.	C.	P.
Gerona	14	10	1	3	28	14	21+7
Tarrasa	14	8	4	2	24	13	20+6
Levante	14	9	1	4	24	11	19+5
Manresa	14	7	4	3	21	13	18+4
Mestalla	14	6	4	4	8	6	16+2
Huesca	14	5	5	4	23	19	15+1
Olímpico	14	6	3	5	18	15	15+1
Constancia	14	6	3	5	14	13	15+1
Calella	14	6	2	6	14	18	14
Ibiza	14	4	5	5	13	13	13-1
Poblense	14	4	4	6	17	17	12-2
Yeclano	14	5	2	7	15	16	12-2
Villena	14	5	2	7	13	17	12-2
Onteniente	14	6	0	8	14	20	12-2
Tortosa	14	6	0	8	20	27	12-2
Lérida	14	4	4	6	11	19	12-2
Vinaroz	14	4	3	7	17	19	11-3
Villarreal	14	4	3	7	13	17	11-3
Ciudadela	14	3	4	7	12	22	10-4
Algemesí	14	3	4	7	12	22	10-4

**p  
u  
e  
r  
t  
a  
s**

**N  
A  
V  
A  
R  
R  
O**

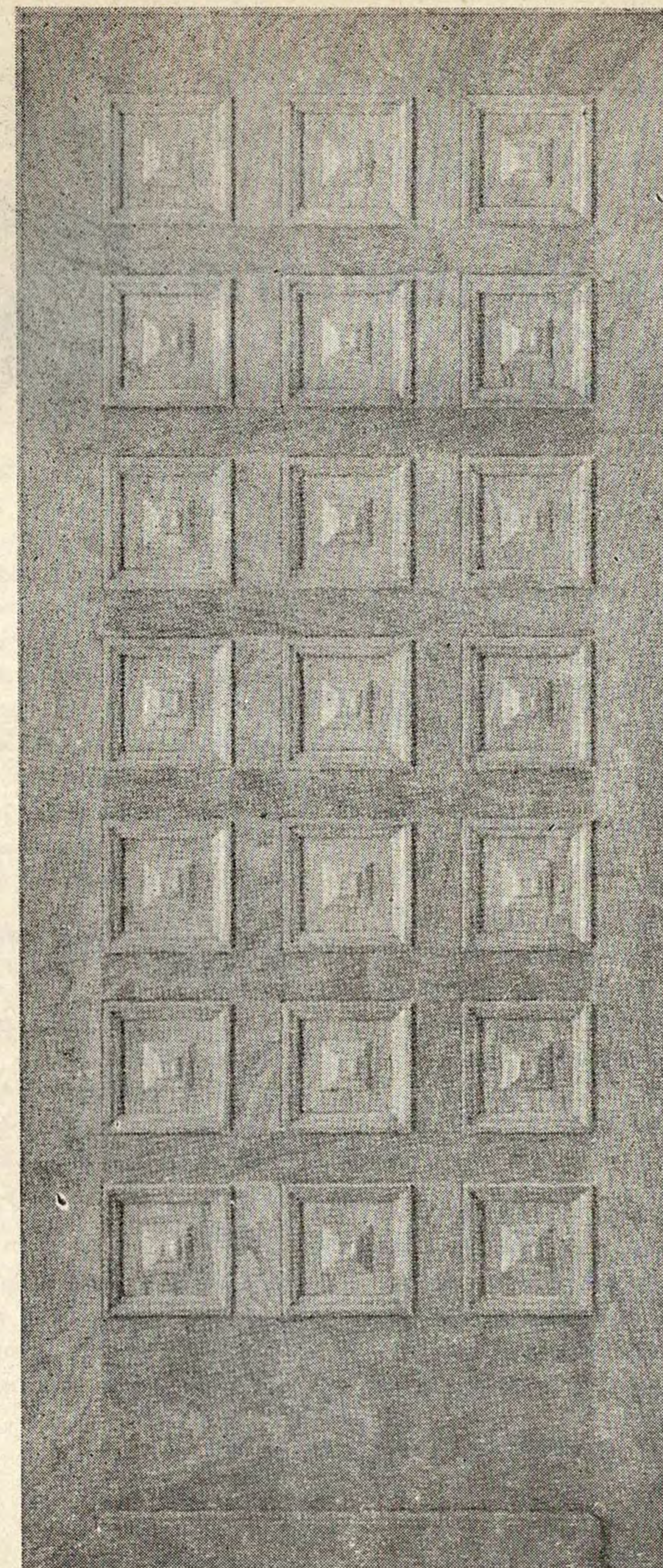

Oficinas: Salavert, 32

Teléfono 377 39 59

Fábrica: Pintor Pascual Capuz, 9

VALENCIA-8



# MEDIA HORA CON

## Jesús Santamaría

### Socio del Levante



Jesús Santamaría, socio del Levante y levantista de corazón de muchos años, es uno de los muchos aficionados que se le ven todos los domingos que juega el Levante en el "Nuevo Estadio" y en algún que otro desplazamiento, animando siempre a su equipo.

Nos hemos puesto a hablar con él y le hacemos una pregunta obligada.

—¿Crees tú que subiremos esta temporada?

—Sinceramente si lo creo, pues tenemos equipo, entrenador y directiva para militar en mejores categorías, y viendo jugar este año al Levante, estoy seguro de su ascenso.

—¿Por qué crees tú que se bajó a tercera?

—Aunque parezca un tópico, para mí hubo un noventa por cien de mala suerte, luego ya sabes, cambio de entrenadores, falta de moral de los jugadores y un sinfín de cosas que vienen a consecuencia de lo primero.

—¿Ganará hoy el Levante al Mestalla?

—Sin lugar a dudas. Estos dos puntos están en el bote, ganará el Levante por más de tres goles de diferencia.

—¿Cómo encajastes tú que bajara el Levante?

—Aparte del disgusto que me produjo, debo decirte que casi me lo esperaba en vista de los resultados que se iban consiguiendo. No obstante, perdí dos comidas, pues siempre esperaba una reacción que desgraciadamente no se produjo. Como anécdota, podría decirte, que en la oficina tengo un compañero al que no le gusta el fútbol, pero se alegra mucho el domingo que gana el Levante, pues sabe que el lunes le regalo siempre un puro cuando ha ganado mi equipo.

—¿Cuál es para tí el mejor jugador del Levante?

—A mí me gusta mucho la clase y veteranía de Calpe, y también el fenómeno Caszely, aunque éste a decir verdad, es el ídolo de mi hijo, que tiene ocho años y siente verdadera pasión por el fútbol y como no por el Levante.

Así piensa este buen aficionado, al que le deseamos lo mejor para su equipo, y que siga comprando muchos puros los lunes, será una buena señal.

MARIO



# Galeria Segrelles

Del 23 de diciembre al 11 de enero de 1975

CISCAR, 4

TEL. 333 21 97

VALENCIA-5 ESPAÑA

Horas de visita: De 11 a 13'30 y de 18 a 21

## EXPOSICION COLECTIVA

F. ALEGRE  
ALCOVER  
BRONCHU  
CASANOVA  
COZAR  
DIAZ DE CORDOBA  
ESPERT  
GINESTA  
L. GINER BUENO  
GINER VALLS  
MANUEL VICENTE MORA  
JOSE OLIVE  
CEFERINO OLIVE  
J. REUS  
RICO LOPEZ  
GUMERSINDO SAINZ  
SACRISTAN  
E. SEGRELLES  
SEBASTIAN  
SERRA SANTA  
VILLAR  
VERCHILI

# CLAVES DEL MARCADOR SIMULTANEO "DARDO"

<b>BRANDY FABULOSO</b> Real Madrid    Zaragoza	<b>pinturas BRUGUER</b> Murcia    At. Bilbao	<b>FINISTERRE</b> SEGUROS GENERALES Elche    Barcelona
<b>Ferrys</b> ® calzetines • slippers • camisetas Granada    Málaga	<b>IKE</b> 3 largos de manga por talla Betis    Gijón	<b>RENÉ BARBIER</b> Celta    Valencia
<b>RELOJ RADIANT</b> Español    Hércules	<b>tervilo</b> ® Las Palmas    Salamanca	<b>SKREIBSON</b> auto-radio R. Sociedad    At. Madrid
<b>B</b> Oviedo    Cádiz	<b>H</b> Tarragona    Córdoba	<b>J</b> Castellón    Sevilla
<b>N</b> San Andrés    Burgos	<b>S</b> Rayo V.    Santander	<b>T</b> Valladolid    Barcelona A.

**SIGNOS CONVENCIONALES.**—El color de las flechas indica: **AMARILLO**, primer tiempo; **VERDE**, descanso; **ROJO**, segundo tiempo; **NEGRO**, fin de partido; **BLANCO**, partido suspendido; **FRANJAS BLANCAS Y NEGRAS**, avería telefónica; **CUADRO NEGRO**, jugador expulsado; **DISCO ROJO**, penalty en contra.

Queda terminantemente prohibida la reproducción total o parcial de estas claves.

## FACIL-HOGAR, S. L.

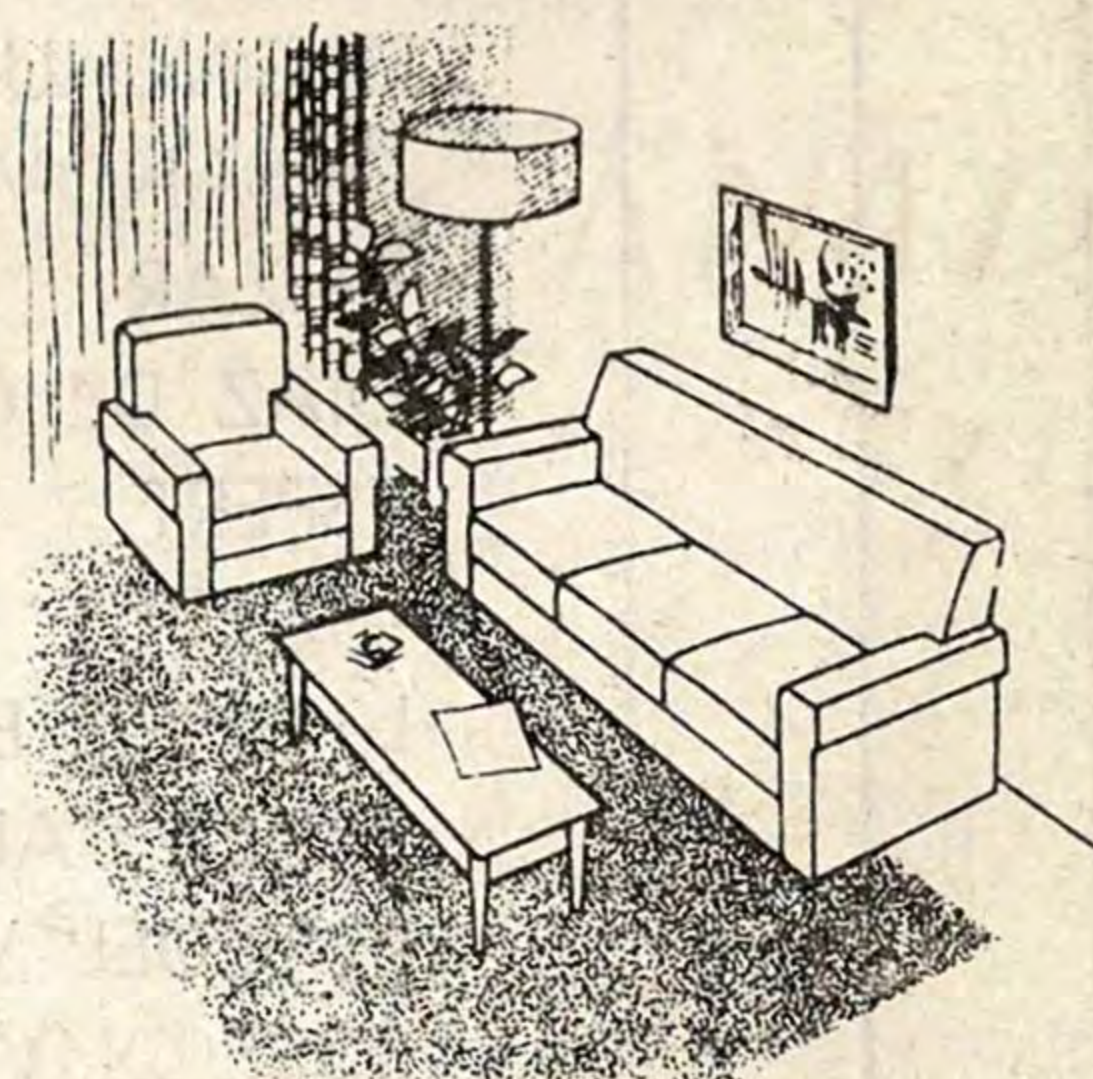

DORMITORIOS, COMEDORES, TRESILLOS, TAQUILLONES,  
Y TODA CLASE DE MUEBLES Y ESTILOS

CONTADO Y PLAZOS  
EN

## FACIL - HOGAR, S. L.

Pedro III El Grande, 15

Tels. 333 83 28 y 334 12 74

VALENCIA

Denos un espacio  
y le daremos  
su mueble.



# MOEX

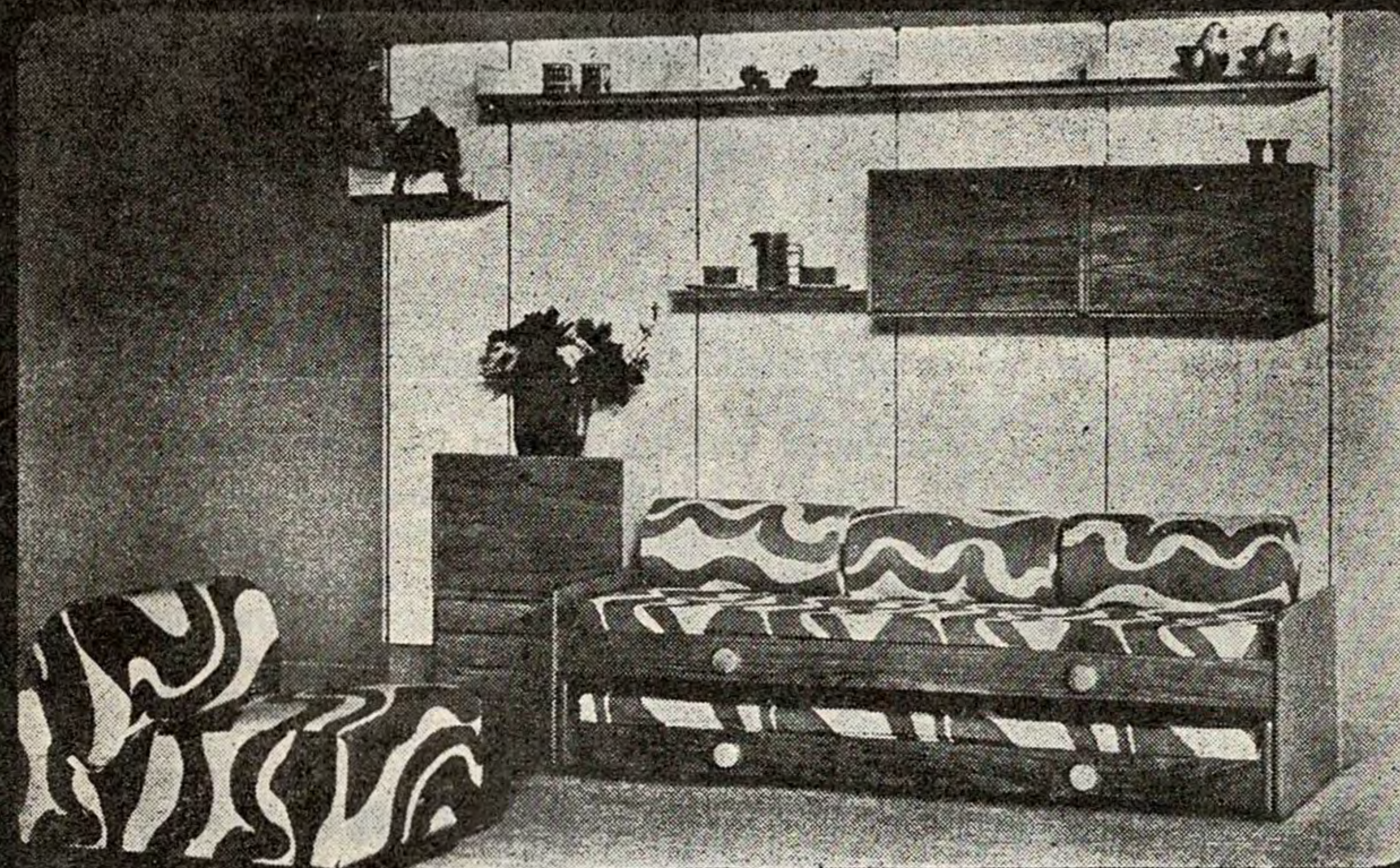

CIRILO AMOROS, 51 • CHAFLAN ISABEL LA CATOLICA  
Telf. 322 07 15

CONOZCA  
las reglas  
del



# JUEGO

## CARGA PELIGROSA O VIOLENTA

"La carga está permitida, mas ella no debe ser violenta ni peligrosa. Un jugador no puede ser cargado por detrás, a menos que cubra intencionadamente el paso de un adversario. Los árbitros deben permitir la carga legal. El hecho de saltar sobre un contrario es siempre una infracción que no debe ser confundida con la carga". (Consejo de diciembre de 1910).

La carga no puede desaparecer de los terrenos de juego, y en el país donde suceda tal cosa, el jugador buscará una válvula de expansión al margen de las Reglas del fútbol, y nada tan hermoso, viril e inofensivo como el juego de cargas, que, sin embargo, está siendo sustituido por la caza de piernas, que llena nuestras enfermerías de hombres inútiles.

Cargar significa dentro del fútbol, el procedimiento atlético de apartar un adversario al cual se pretende arrebatarse la pelota que posee, o bien el sistema utilizado por un atacante para quitar del camino un jugador enemigo que tapa el paso con el fin de conseguir que la pelota salga fuera.

No es reglamentario emplear este recurso para impedir que un contrario llegue al balón estando aquél lejos del sitio donde se halla la pelota, ni tampoco es legal utilizar la carga contra un atacante a fin de proteger al guardameta propio en una jugada donde peligra la portería, ni resulta lícito cortar la carrera del atacante que persigue un balón que le enviaron a distancia y el cual pretende alcanzar.

Bar - Restaurante



Victoria

★ *Le esperamos a la salida del Futbol* ★

Alboraya, 47 - Teléfono 366 10 88

VALENCIA - 10

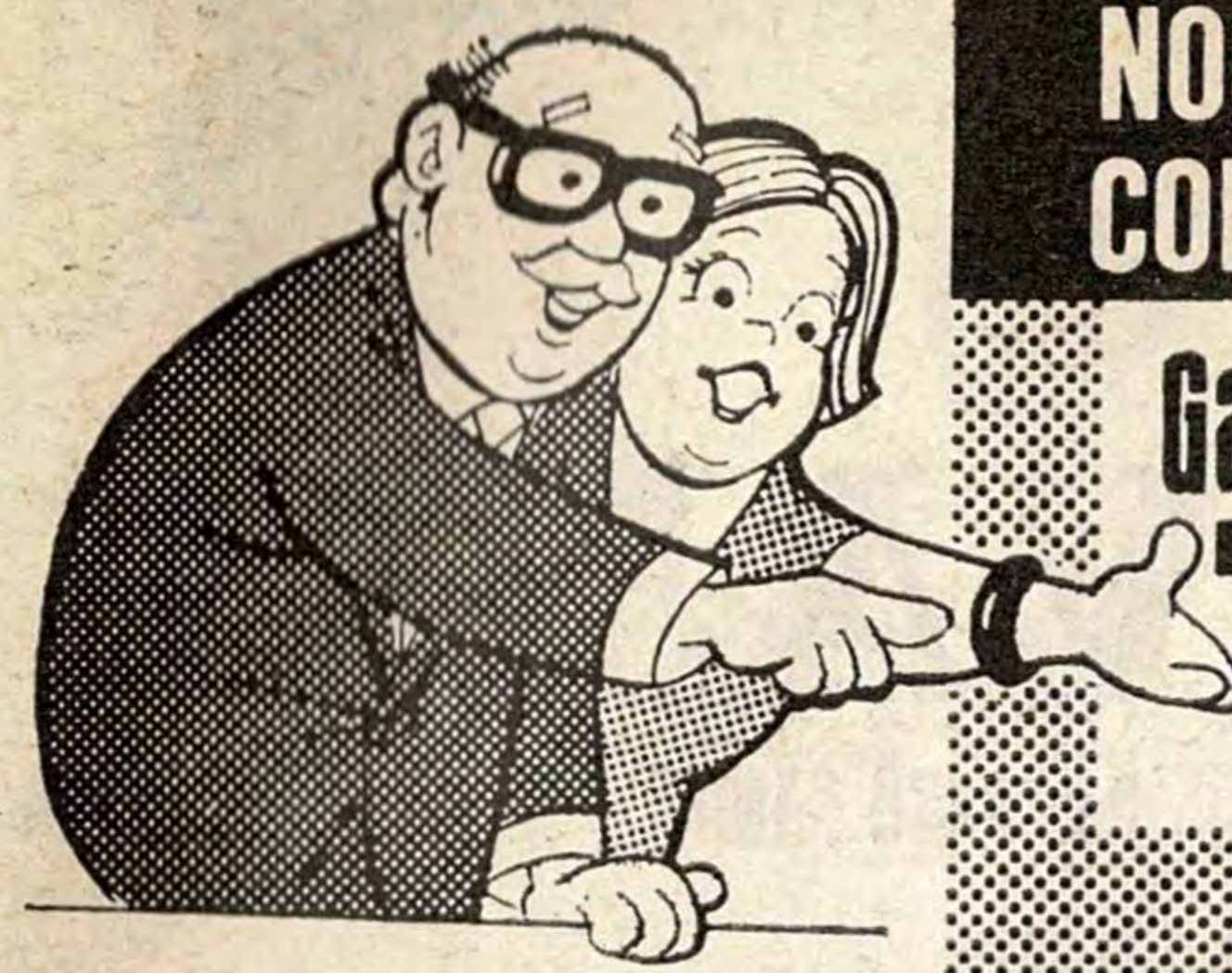

NOSOTROS TAMBIEN  
COMPRAMOS EN

Galerias

**TOD**  
S.A.



Avda. Barón de Cárcer, 48

y pagamos en  
**24 MESES**

**¡Es más cómodo!**

VISITE NUESTRA  
CAFETERIA -  
RESTAURANTE.  
ABIERTA A  
MEDIODIA  
Y PRECIOS...  
AL ALCANCE  
DE TODOS

Muebles,  
Alfombras,  
Electro-  
domesticos,  
Vajillas...  
y cuanto  
precise  
para su hogar

estamos  
especializados  
en LISTA de  
BODAS



# Historial del **LEVANTE**

Por PAGO GANDIA y SALVADOR CHANZA

## Peña Levantina "Valero-Dique"

### DIRECTIVOS

**Presidente:** D. Ramón Ferrer.  
**Vicepresidente:** D. José Ortuño.  
**Secretario:** D. Francisco S. Ramón.  
**Vicesecretario:** D. Pascual Cano.  
**Tesorero:** D. Conrado Bonet.  
**Cobrador:** D. Pascual Ballester.  
**Contador:** D. Salvador Chirivella.

**Vocales:** D. José González, D. Agustín Muñoz, D. José Martín y D. José Sanchis.  
**Socios:** D. Conrado Bonet, D. Francisco San Ramón Chirol, D. Ramón Ferrer, D. Pascual Ballester, D. Pascual Cano, D. José Sanchis, D. José Cervero, D. Vicente Sallas, D. Conrado Bonet (hijo), D. Francisco Carbonell, D. Francisco Delma, D. Ricardo Francisco, D. José González, D. Francisco Pérez, D. Manuel Delma, D. Julio Dolz, D. Vicente Martí, D. Agustín Muñoz, D. Pascual Martínez, D. Juan Muñoz, D. Hilario Lizano, D. Andrés Bastida, D.<sup>a</sup> Inocencia Peinado, D. Luis Lozano, D. Felipe Hidalgo, D. Miguel Muñoz, D. José Ballester, D.<sup>a</sup> María de Ballester, D.<sup>a</sup> Remedios Ferrer, D.<sup>a</sup> Carmen Cuerva, D. Mariano Romero, D.<sup>a</sup> Amparo de Romero, D. José Martí, D. Vicente Ballester, D. Eduardo Martí, D. José Ortuño, D. Salvador Chirivella, D. Bernardo Valero, D. Francisco Tortola, D. José Gallart, D. José Segrera, D. Vicente Valero, D.<sup>a</sup> Teresa Soler, D.<sup>a</sup> Concha Soler, D. Juan San Cayetano, D. Manuel Corrella, D. Cayetano Domingo, D.<sup>a</sup> Asunción Gallart, D.<sup>a</sup> Vicente Gallart, D.<sup>a</sup> Vicenta Santa Teresa, D. Rafael Lloréns, D.<sup>a</sup> Amparo Delma, D.<sup>a</sup> Amparo (Pata), D. Agustín (Bandera), D. Vicente Carella, D.<sup>a</sup> María de Muñoz, D.<sup>a</sup> Encarna de Chirivella, D. Ramón Safont y D.<sup>a</sup> Vicenta Company.



*Restaurante*

## **PALAU DE L'ARROS**

- ★ ARROCES TIPICOS
- ★ SALON PARA BANQUETES

Av. Prima do Reig, 111 - Tel. 369 70 00 - VALENCIA - 10

TALLERES Y MANUFACTURAS

# EL PUERTO

Construcciones en aluminio y acero  
INOXIDABLE para el ramo de  
Hostelería y Decoración

Francisco Bellvis, 5 - Teléf. 323 10 43

Vicente Brull, 41 - Teléf. 323 35 79

**GRAO - VALENCIA**

**AL HABLA**

**CON**

## D. Esteban Orozco Ibáñez



D. Esteban Orozco es un gran aficionado al fútbol. Es muy raro no encontrarle en el Estadio levatinista o en el Luis Casanova, y muchas veces acude también a presenciar partidos de juveniles o infantiles. Al Sr. Orozco le gusta el fútbol pero sin pasión, no tiene mal carácter en su asiento de tribuna. Si el equipo contrario juega más que el de casa, él es el primero en reconocerlo. Se ha perdido porque el otro ha jugado más, y se marcha tranquilo a su casa.

—¿Nosotros queríamos saber si tenía algún equipo le quitara el sueño y el humor?

—Sí. Mi equipo es el Atlético de Bilbao. Pero tampoco cojo rabietas cuando pierde, le sigo y tengo mis simpatías con los vascos, y aparte de este equipo todos los de Valencia.

—¿Levante o Valencia?

—Ya le digo que todos: Si voy al Valencia y gana jugando bien me alegro, y lo mismo me pasa cuando veo un partido del Levante, aunque en el fondo quisiera que anaran aunque fuera de penalty.

—¿Qué opina usted del Levante?

—Pues si D. Vicente Calderón dice que el Atlético de Madrid es el "Pu-

pas", yo le digo a usted que el Levante es el padre del "Pupas". Equipo con más mala suerte que éste ni lo hay, ni lo habrá. Con una plantilla de primera división se bajó de segunda a tercera, y ahora con una plantilla idéntica, se las verá y se las deseará para subir otra vez a segunda, ya que el Levante tiene un equipo que juega un buen fútbol y en tercera división no hay que jugar bien, hay que ir a por todas como sea, y por eso en campo contrario el Levante no va.

—Hoy juega el Levante contra el Mestalla. ¿Me da su pronóstico?

—Esto es muy difícil, pero apunte usted: Levante 4 - Mestalla 1.

—¿No le parecen muchos goles?

—Pues sí. Pero recuerde usted hace quince días que el Tortosa se llevó cuatro goles y pudieron ser ocho.

—¿Los mejores jugadores?

—Iribar y Amorrortu, del Bilbao. Caszely y Romea, del Levante y Clarumunt, del Valencia.

Y dejamos a D. Esteban Orozco, que sigue atento a todo lo que sea fútbol.

**PALO**

# TV COLOR SOCRATES

**SE APROXIMA EL INVIERNO**

Mes ideal para comprar y aprovecharse de las ofertas sensacionales de

# TV COLOR SOCRATES

Para su CASA, para su APARTAMENTO,  
para su REFUGIO, para su CHALET...  
¡¡Ofertas sensacionales!!



**UNA MAGNIFICA ESTUFA, 2.500**

**UNA LAVADORA AUTOMATICA Y UN FRIGORIFICO, 21.000**  
**UNA LAVADORA AUTOMATICA Y UN TELEVISOR, 23.000**

**Compre con precios antiguos, nosotros no aumentamos**

**¡Aprovéchese y... pague a plazos!**

# TV COLOR SOCRATES

Santos Justo y Pastor, 41 - Teléfono 367 12 62 - VALENCIA-11  
Dr. Manuel Cándela, 50, Acc. - Teléfono 367 12 58 - VALENCIA-11

# EL PARTIDO DE HOY

## LEVANTE U. D.

Uniforme habitual: Camiseta azul y grana. Pantalón, azul.

ALINEACIONES:

GOLES MINUTO

## C. D. MESTALLA

Uniforme habitual: Camiseta blanca y pantalón blanco

ALINEACIONES:

GOLES MINUTO

- 1
- 2
- 3
- 4
- 5
- 6
- 7
- 8
- 9
- 10
- 11
- 12
- 13
- 14
- 15

GANADO

3-0

Arbitro: .....

Primer tiempo: Levante U. D. : C. D. Mestalla

Segundo tiempo: Levante U. D. : C. D. Mestalla

IMPRESIONES DEL PARTIDO: .....

## salvador aranda

Sintasol • papeles pintados • moquetas  
parquet • lamichapa  
ELEMENTOS DECORATIVOS

Almacén y Exposición Ventas:

Avenida Gaspar Aguilar, 21  
☎ 377 36 19  
VALENCIA - 7



## ¡ PARA UD. Sr. CONDUCTOR !

UN SERVICIO COMPLETO, NO SOLO COMPRAMOS Y VENDEMOS LA MAS COMPLETA ORGANIZACION EN EL RAMO DEL AUTOMOVIL

AUTOMOVILES NUEVOS Y USADOS. NACIONALES Y DE IMPORTACION. FURGONETAS. CAMIONES. AUTOBUSES. MOTOSCOOTER  
TODAS MARCAS. Y DE SUS COMPLEMENTOS ACCESORIOS EN GENERAL, GESTION DE DOCUMENTOS, GARANTIAS EN TODAS SUS VENTAS

TODO LO QUE NECESITA PARA SU COMPLETA CONFIANZA LO ENCONTRARA EN

**montalt**

DESDE EL CICLOMOTOR HASTA EL CAMION DE GRAN TONELAJE



SERVICIO OFICIAL

GRAN BASE DE SERVICIOS EN NEUMATICOS, MONTAJE Y EQUILIBRADO. AVDA. AUSIAS MARCH 122 VALENCIA

# montalt

S. VICENTE 118  
AUSIAS MARCH 122  
RAMON Y CAJAL  
5 - TEL. 259200