

Con Aguila Dorada siempre es tiempo de cerveza.



Edita el LEVANTE U. D. - Estudio Gráfico. Mícer Rabasa, 7 - Depósito Legal V-702-1974

LEVANTE, U. D.



PROGRAMA OFICIAL

1975 - 76

CAMPEONATO DE LIGA

TERCERA DIVISION

ESTADIO LEVANTE U. D.

C. D. Calella - Levante U. D.

Domingo 2 de Mayo de 1976



**EQUIPOS E INSTALACIONES
PARA LOS ACABADOS DE SUPERFICIES**

● **COMPRESORES**

Fabricamos desde 1/3 a 100 HP.

● **CABINAS DE PINTURA**

Para barnizado de muebles y pintado de metales.

● **EQUIPOS PARA ATOMIZAR**

Sin aire y en caliente.

● **HORNOS DE SECADO**

Por generadores cerámicos.

● **SISTEMAS ELECTROSTATICOS**

Instalaciones automáticas para revestimientos uniformes.

MAS CALIDAD, MEJOR SERVICIO



General Urrutia, 43 - VALENCIA-6 - Tel. 334 94 00* (7 líneas) - Télex 62133 W.J.R.Y.
Apartado 768 - Dirección telegráfica MERCURY

DELEGACIONES Y SERVICIO EN TODA ESPAÑA:

MADRID-26 Antonio López, 156 Tels. 469 86 51 469 78 19	BARCELONA-6 Copérnico, 21 Tels. 211 19 79 247 63 41	BILBAO-12 General Salazar, 11 Tel. 432 01 03	ZARAGOZA Pl. de Roma, 6-6.º Tel. 35 01 00	ALICANTE Av. Orihuela, 6-b. Ed. «BOTANICO II» Tel. 22 93 35
--	---	---	--	---

El partido del pasado

DOMINGO

SALVA de Deportes

VICTORIA El Levante, primero en la clasificación real

Ya en los comienzos del partido se mostró la consecuencia lógica de esta precisión de puntos. El Ibiza, codicioso, era un conjunto nervioso que no acertaba a serenar su juego, salvo cuando tomaban el balón Ramírez y Esparza. Enfrente los levantistas se mostraban frescos, tranquilos, moviéndose con soltura por el centro del campo, adoleciendo, como viene siendo habitual últimamente de remate final, de punto de ataque. El dominio sin ser agobiante, era ibicenco, pero no ponía en excesivo aprieto a Febrer. Prueba de ello es que fue a los 14 minutos cuando se registró el primer disparo a puerta del encuentro. Lo realizó Ramírez, a distancia y blocó el meta levantista con acierto.

Poco después, a los 19, Alonso en posición de fuera de juego obligaba de nuevo a Febrer a intervenir con acierto blocando, tras lanzarse a sus pies, e impedir su remate. Estas dos oportunidades y un despeje acertado de puños ante Ricardo, a la salida de un córner, a los 28 minutos, fue el único trabajo del meta levantista durante el primer tiempo. Los otros remates ibicencos, de Aravi, a la media vuelta resolviendo un lío en el área a los 22 minutos de Alonso, empalmado en buena posición un pase de Oliver, y de Ricardo a los 45 minutos, cabeceando atrás un centro de Serra, salieron fuera, aunque alguno de ellos tuvo visos de gol. No fue así, y por contra, el Levante en su única ocasión sería cuando Queremón botó un golpe directo, marcó el primer gol. Era algo excesivo el 0-1, pues ningún equipo merecía llevar ventaja, ya que el Ibiza dominó más pero inocentemente, sin ligar juego y el Levante se dedicó casi en exclusiva a controlar tanto atrás como el centro del campo.

Cerrándose en su parcela, poco ambiciosos de ampliar el resultado, los jugadores levantistas afrontaron el segundo período con la idea de aguantar el lógico acoso local. Y como miren por dónde, a pesar de verse acorralados durante bastante tiempo, contaron entonces con las más claras oportunidades de gol, pudiendo llegar a poner el 0-4 en el marcador.

Guri, en gran jugada personal, tras recibir un servicio de Leandro, quebró a un defensor y tiró sobre la marcha, despejando Luis a los 21 minutos. Balciscueta, a los 25, se escapaba solo y perdía, por frenar su galopada, el balón ante Sevillano, cuando podía haberse colado con todas las ventajas para marcar. Fueron dos grandes oportunidades que no tuvieron fruto, teniendo que ser la tercera, la del golpe indirecto en el área local, la que posibilitó el segundo gol levantista, obra del mismo Balciscueta.

Por su lado, el Ibiza acosó, acosó y acosó, pero fue perdiendo fuerza y fe a medida que pasaban los minutos. Provocó varios líos en el área levantista y por medio de Ricardo, Alonso y Pepillo, probó fortuna sin acierto. Su gol, cuando faltaba un minuto, llegó tarde para que pudiera tener mayores consecuencias en el marcador.

Con la expulsión de Martínez Miró, el portero tanto local, y los nervios a flor de piel, en ambos equipos, finalizó el choque que sitúa al Levante por su victoria, primero en la clasificación real, al perder el Huesca en casa y empatar el Girona.

Jugando bien, con fuerza y resolución atrás y practicando, a ratos, un eficaz contragolpe, ha vencido al Ibiza, ofreciendo a su afición el primer éxito a domicilio de 1976. Los ibicencos, por su parte, tendrán que mejorar si no quieren ver comprometida su clasificación de manera irreparable. Los vimos flojos, sin mucha fuerza y con muchos nervios. Unos rivales con poca entidad para plantar cara a unos levantistas que sin jugar un gran partido, fueron siempre superiores.

EL VISITANTE de



Por PACO GANDIA

C. F. CALELLA

Hoy nos visita el C. D. CALELLA, que viste camiseta azul con escapulario blanco, está entrenado por José Pinto y tiene la siguiente plantilla de jugadores:

Guardametas: García y Ruiviejo.

Defensas: Mora, Petit, Juanín y Guillamón.

Medios: Trasherras, Cruz, Moreno y Cirera.

Delanteros: Salina, Abad, Leal, Villar, Paredes, Raya, Sangermán y Alfonso.

Su actual clasificación está así:

32 partidos jugados: 5 ganados, 4 empatados y 23 perdidos.

17 goles a favor y 65 en contra. 14 puntos y 18 negativos.

La última visita que hizo el CALELLA al Nuevo Estadio azulgrana, fue el 14 de Abril de 1975, dándose el siguiente resultado:

LEVANTE, 2 - CALELLA, 0

Goles marcados por Caszely (penalty) y Guri.

Dirigió el partido el Sr. Olalla Jurado, del Colegio andaluz, con las siguientes alineaciones:

C. F. CALELLA: Bravo, Cruz, Guillamón, López, Braseras, Nebot, Pérez, Flores, Salinas, Villar y Leal.

LEVANTE U. D.: Febrer, Casasas, Zunzunegui, Albert, Merchant, Alvarez, Pons, Caszely, Balciscueta, Guri y Llácer. En la segunda parte, salieron Litri y Queremón, por Albert y Guri.

BAR-RESTAURANTE

Victoria



* Le esperamos a la salida del Fútbol *

Alboraya, 47

Teléfono 369 30 23

VALENCIA-10

MUEBLES DE ESTILO Y MODERNOS

FABRICACION PROPIA

Campamento, 30.—Cinco plantas de exposición de muebles modernos italianos y de importación.

MUEBLES

LARA

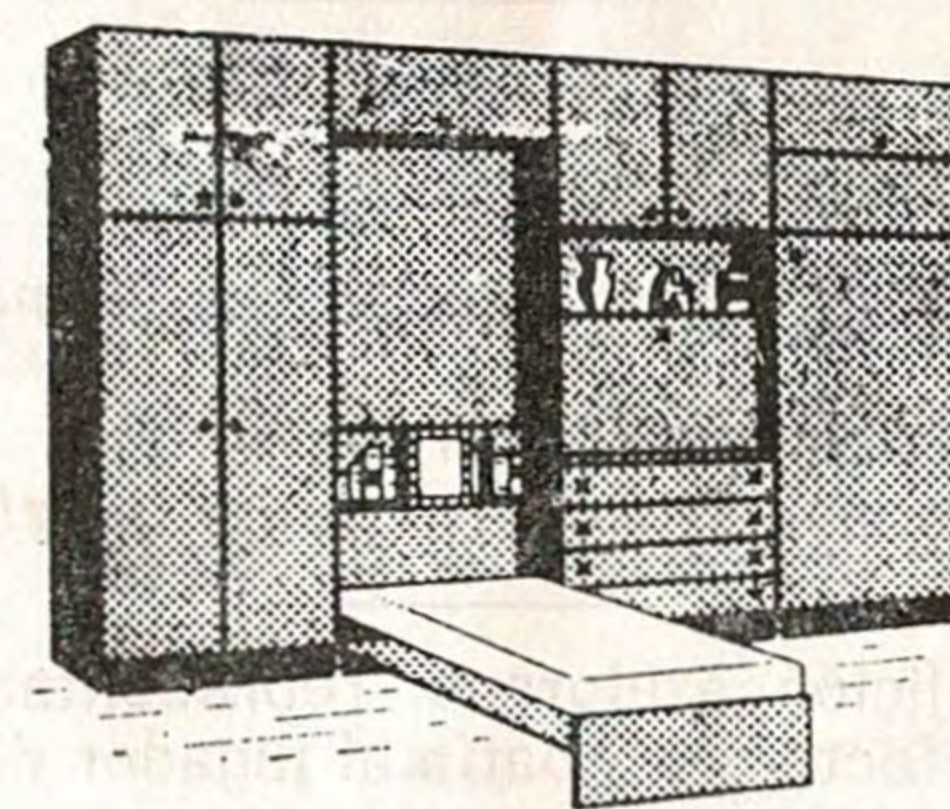

Exposición y venta:

Campamento, 28

Teléfono 366 68 94

Sucursales:

Pintor Garnelo, 13 y Pocito, 2

BENIMAMET - Valencia

DE TODO UN POCO

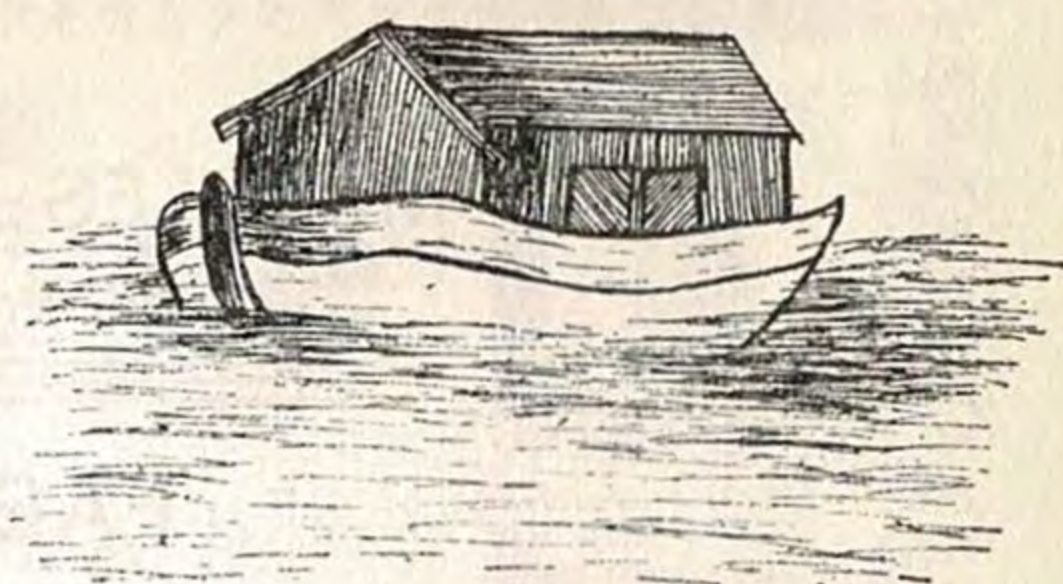

Por **ROGELIO GISBERT**

En la temporada 1954-55, ostentaba la presidencia de la Federación Valenciana de Fútbol, D. Guzmán Zamorano, actuando de Vice-Presidente, D. Vicente Rodríguez Martínez, y D. Salvador Riesco González, como Secretario General.

Por su parte, el Comité de Competición de la Federación Valenciana de Fútbol, estaba presidido por D. Miguel Dolz Berenguer... El Comité Regional de Aficionados en la citada temporada 54-55, estaba presidido por D. Antonio Boluda Guillén, mientras el Presidente del Comité de Adheridos era D. Emilio Torres Torremocha.

Las distintas delegaciones dependientes todas ellas de la Federación Valenciana de Fútbol, estaban presididas: Delegación de Adheridos de Castellón, D. Vicente Escura Bertrán. La de Gandía, por D. Andrés Meri Puig, y la de Utiel, por D. Miguel Tomás Palao.

Por su parte, el Consejo Regional de la Mutualidad de Futbolistas, estaba al frente de ella el propio Presidente de la Federación, actuando de Tesorero, D. Juan Barrachina Fajardo, y siendo Jefe de los Servicios Técnicos, D. José García del Moral y Naya.

El Presidente del Comité Directivo del Colegio de Arbitros, era D. Luis Sanchis Orduña.

En la sala de espera de una Clínica.

—Pues, sí. El médico me prohibió fumar mientras trabajara...

—Y tú, sin duda, supongo que habrás seguido al pie de la letra su consejo...

—¡Desde luego! De momento, ya he dejado de trabajar...

En el Juzgado.

—¿Ha abierto usted con una ganzúa la puerta de una platería donde fue sorprendido?

—Sí, señor juez. No he querido morirme sin cumplir el encargo de mi pobre padre.

—No comprendo. ¿Cuál era ese encargo?

—¡Que abriese una tienda de platería, señor juez!

En Mayo de 1962, la afición azulgrana, representada por las peñas levantinas, rindieron un homenaje de afecto y simpatía al jugador del Levante, José María Llona.

En la temporada 1962-63, la Junta Directiva en pleno del Levante U. D., presentaba su dimisión, y el organismo oficial nombró una Gestora, presidida por D. Eduardo Clérigues, para que se hiciera cargo del Club hasta el nombramiento de la Junta Directiva.

En la temporada 1964-65, el equipo del Real Madrid C. F., estaba integrado por: Araquistain; Miera, Santamaría, Pachín; Muller, Zoco; Amancio, Suárez, Grosó, Puskas y Gento.

En la Comisaría de policía.

—Lo que más me molestó de aquellos ladrones, señor comisario, fue su desfachatez. Después de robarme todos los relojes de la tienda, vinieron a mí y me obligaron a extenderles certificados de garantía.

¡Fabulosa Oferta! **S** ^{TV color} ocrates

por la compra de un T. V.

KOLSTER 24"

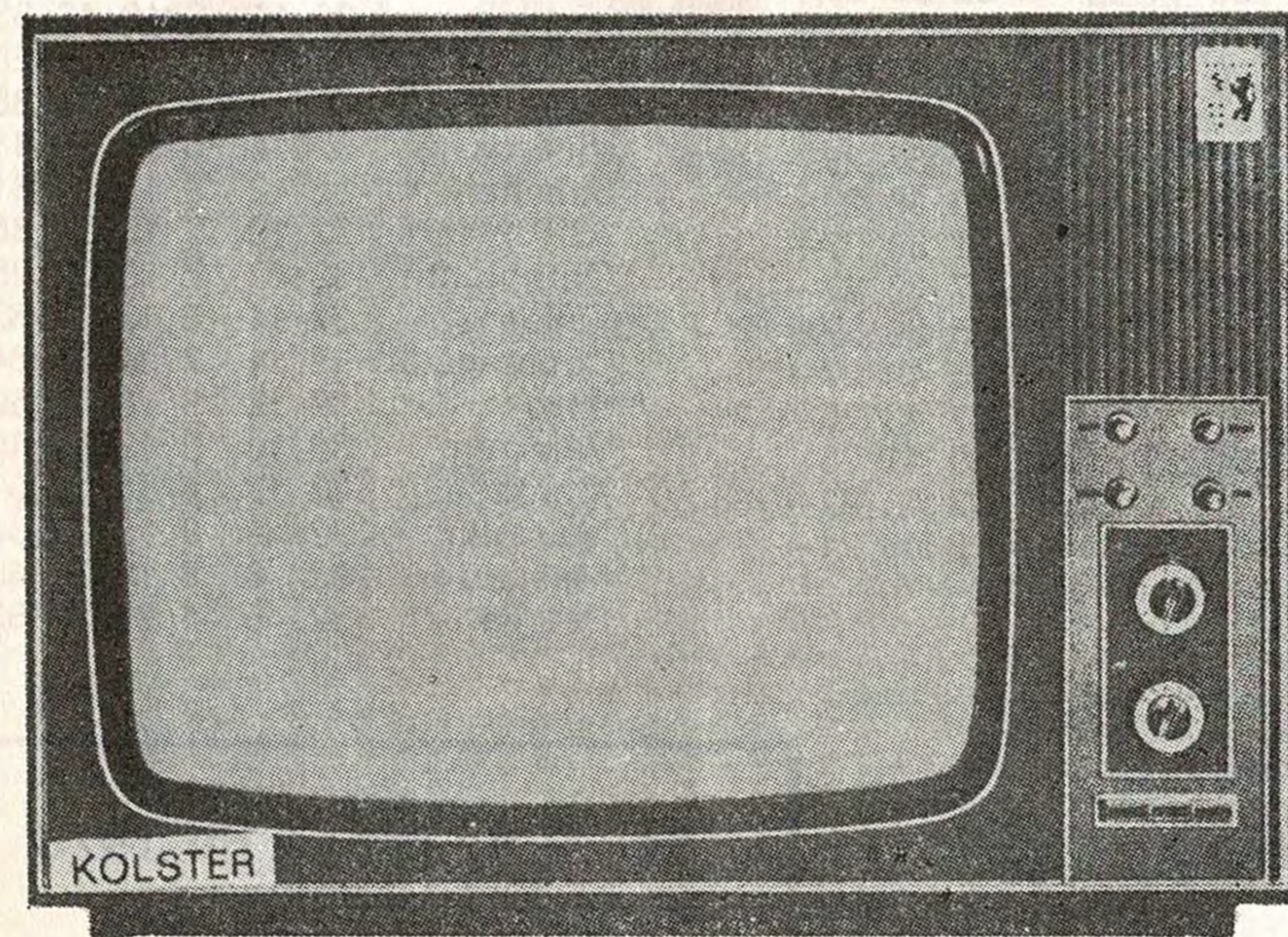

REGALAMOS:

**un Frigorífico IGNIS 305 litros
o un T. V. Portátil 12" Batería
o un Radio Cassette AUTOVOX
o una Lavadora NEW-POL, S11**

S ^{TV color} ocrates

Dr. Manuel Candela, 50, Acc. - Tel. 367 12 58

Santos Justo y Pastor, 41 Teléf. 367 12 62

OFICINAS: 367 39 00 - 367 39 04

VALENCIA - 11

← clasificaciones →

1.ª División

J. G. E. P. F. C. P.

Madrid	30	18	8	4	51	21	44	+14
At. Madrid	30	17	5	8	57	34	39	+9
Barcelona	30	16	5	9	55	38	37	+7
Ath. Bilbao	30	12	10	8	37	33	34	+4
Hércules	30	11	11	8	32	33	33	+1
Español	30	15	3	12	42	43	33	+3
Sevilla	30	13	5	12	34	34	31	+1
Betis	30	13	5	12	32	44	31	+1
R. Sociedad	30	10	9	11	37	37	29	-1
Santander	30	13	3	14	40	48	29	-1
Zaragoza	30	10	7	13	41	39	27	-3
Valencia	30	10	7	13	37	38	27	-3
Salamanca	30	9	9	12	25	30	27	-3
L. Palmas	30	11	5	14	35	40	27	-3
Granada	30	8	10	12	27	43	26	-4
Gijón	30	7	9	14	39	41	23	-7
Oviedo	30	9	4	17	33	42	22	-8
Elche	30	5	11	14	29	46	21	-7

3.ª División

J. G. E. P. F. C. P.

Gerona	32	18	6	8	51	30	42	+8
Levante	32	18	5	9	51	30	41	+9
Huesca	32	16	7	8	52	29	40	+8
Olímpico	32	14	12	6	38	23	40	+8
Mallorca	32	14	9	9	37	36	37	+5
Lérida	32	14	8	10	43	33	36	+6
Villena	32	12	11	9	36	29	35	+5
Gandía	32	14	6	12	36	36	34	+2
Vinaroz	32	14	5	13	36	41	33	+1
Sabadell	32	12	8	12	35	31	32	
At. Baleares	32	10	12	10	34	35	32	
Onteniente	32	12	7	13	34	25	31	-3
Endesa	32	11	8	13	27	32	30	-2
Constancia	32	11	7	14	35	34	29	-3
Ibiza	32	12	5	15	43	50	29	-3
Villarreal	32	10	9	13	31	40	29	-3
Manresa	32	12	4	16	42	50	28	-4
Mestalla	32	8	9	15	30	34	25	-7
Masnou	32	8	8	16	38	45	24	-8
Calella	32	5	4	23	17	65	14	-18

2 de Mayo de 1976

... ENDESA	...	ONTENIENTE	...
... GANDIA	-	GERONA	...
... MALLORCA	-	HUESCA	...
... SABADELL	-	IBIZA	...
... LEVANTE	-	CALELLA	...
... MASNOU	-	VINAROS	...
... MANRESA	-	MESTALLA	...
... CONSTANCIA	-	VILLARREAL	...
... LERIDA	-	AT. BALEARES	...
... VILLENA	-	OLIMPICO	...

Los PARTIDOS de HOY

CERVECERIA

MARISQUERIA



BAR

CASTELLON

MARISCO FRESCO DEL DIA

DONDE

PUEDE COMER

ESPLENDIDAMENTE



Dirección:

Francisco Sanz y Vicente Hernández

Calle Castellón, 18

VALENCIA - 4

CLAVES DEL MARCADOR SIMULTANEO «DARDO»

MUR. E L - E VISTE SUS PAREDES DE CAIQUETA	FINISTERRE SEGUROS GENERALES	IKE 3 largos de manga por talla
Betis Hércules	Las Palmas Oviedo	R. Sociedad Santander
auto-radio	calcetines • slíps • camisetas	...YDESPUES DEL CAFE
SKREIBSON	Ferrys®	PONCHE "SOTO"
Español At. Madrid	Valencia Granada	Real Madrid Barcelona
RELOJ RADIANT	muebles	RENÉ BARBIER
Zaragoza At. Bilbao	Gijón Salamanca	Elche Sevilla
B Málaga C. Sotelo	H Huelva Murcia	J Cádiz Coruña
N Osasuna Alavés	S Ensidesa Valladolid	T Castellón Rayo V.

SIGNOS CONVENCIONALES. — El color de las flechas indica: **AMARILLO**, primer tiempo; **VERDE**, descanso; **ROJO**, segundo tiempo; **NEGRO**, fin de partido; **BLANCO**, partido suspendido; **FRANJAS BLANCAS Y NEGRAS**, avería telefónica; **CUADRO NEGRO**, jugador expulsado; **DISCO ROJO**, penalty en contra.
Queda terminantemente prohibida la reproducción total o parcial de estas claves.

UN VALOR SIEMPRE EN ALZA

vifasa



PINTOR LOPEZ, 7
TELEFONO 331 84 08*
(20 LINEAS)

situado en la calle Timoneda n.º 2, 4 y 6, esquina a Angel Guimerá
UN EDIFICIO "CON ANGEL"

EDIFICIO TIMONEDA

situado en la Plaza de Tetuán n.º 9, 10, 11, 12, 13 y 14.
UN EDIFICIO NOBLE...

EDIFICIO SANTO DOMINGO

situado en la calle de Alboraya n.º 34, 36 y 38.
VISITE SU PISO PILOTO

EDIFICIO VIVEROS

situado en la calle Los Leones esquina a la Avenida del Puerto.
VISITE SU PISO PILOTO

EDIFICIO EN AVDA. PUERTO

situado en la calle de Pinto; Sorolla n.º 25, 27 y 29.
UN EDIFICIO CON EL SELLO DE VIFASA

EDIFICIO GENTLEMAN 2

situado en el Paseo de Valencia al Mar.
"EL EDIFICIO MEJOR PENSADO"

EDIFICIO MARE NOSTRUM

situado junto a la calle de las Barcas en el n.º 4 de la calle Dels Transits.
EL MEJOR HOTEL PARA SU COCHE.

APARCAMIENTO CENTRO

TODOS ELLOS CON EL PRESTIGIO DE



UN VALOR SIEMPRE EN ALZA

PINTOR LOPEZ, 7
TELEFONO 331 84 08* (20 LINEAS)

Las cantidades a cuenta están garantizadas por el Banco de Valencia O.P.

Salvador Mut ha ocupado dentro de la historia levantista, una importante y amplia etapa. (De la temporada 1967-68 que regresó procedente del Sevilla, a 1973). Desde su llegada han desfilado numerosos guardametas por el cluz azulgrana, como Alós, Soto, Fernández, Lapiedra, Miguelín, Galán, Alonso, José Luis y Ramírez, pero ninguno logró consolidarse en el hueco que dejara Mut. Ese hueco es el que está intentando cubrir el personaje que hoy les presentamos.

RADIOGRAFIA de

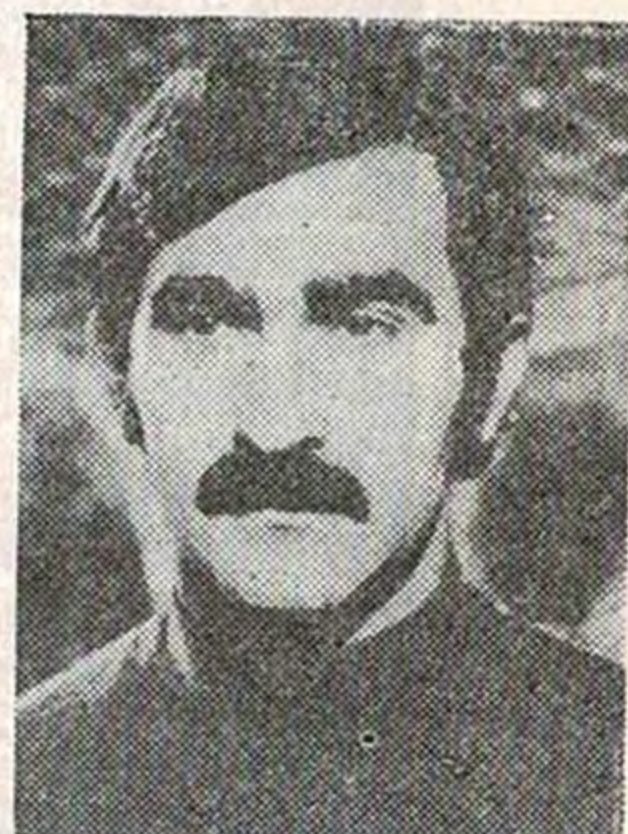

DATOS PERSONALES

NOMBRE: Javier
APELLIDOS: Febrer Forés
FECHA NACIMIENTO: 16-6-49
LUGAR: Gandía (Valencia)
ESTADO, Soltero, pero con compromiso.
La novia se llama Irene

HISTORIAL DEPORTIVO

DEMARCAION QUE OCUPA: Guardameta

CLUBS A LOS QUE HA PERTENECIDO:

- Grao de Gandía Infantil
- Gandía Juvenil
- Valencia Juvenil y Aficionados
- Torrente (cedido durante dos temporadas)
- Mestalla, con el que logró ascender a 2.^a División y ser esa misma temporada el portero menos goleado del grupo
- Salamanca, con los que también logró ascender de categoría
- Levante U. D., desde la temporada pasada

CURIOSIDADES

IDOLO DE SU NIÑEZ: Varios, pero naturalmente todos ellos porteros. Carmelo, Ramallets, Araquistain, y como extranjero a Yashine

JUGADOR MAS ADMIRADO: Iribar

OTROS DEPORTES QUE PRACTICA: Me gusta el tenis, baloncesto y balonmano

EQUIPO FAVORITO DE SU NIÑEZ: El Valencia C. de F.

SU MEJOR VIRTUD: Ser bastante reservado y amigo de los amigos

SU PRINCIPAL DEFECTO: Quizás también el ser reservado me perjudicara en algunas ocasiones. Detesto a la gente envidiosa

ESTUDIOS QUE POSEE: Bachiller superior y un curso de Ingeniería Técnica Industrial

SI NO FUESE FUTBOLISTA QUE LE HUBIESE GUSTADO SER: Arquitecto

¿TIENE ALGUN NEGOCIO?: De momento, no

PROGRAMA FAVORITO DE TV: Directísimo

¿LE GUSTA LA MUSICA?: Sí, la melódica. Uno de mis cantantes favoritos es Cecilia

¿Y EL CINE?: Suelo ir algunas veces. Una de las últimas películas que más me ha gustado fue «Tiburón». Como actores citarí a José Luis López Vázquez y a Elisa Ramírez

LECTURA: Suelo leer como distracción

ASPIRACIONES: Subir con el Levante a Segunda. Jugar en Primera División

SOLER CARRION

FEBRER

Simca 1200 Special

El coche más completo del mercado



Podemos demostrarlo

JUAN GINER

Avda. Peris y Valero, 31 y 33 - Tel. 334 37 00

VALENCIA

CONCESIONARIO DE



CHRYSLER
ESPAÑA

nuestra página de **HUMOR** y comentarios

Por Palo

Un oficial del ejército de Villa llega a un pueblo y manda que todas las mujeres se reúnan en la plaza mayor. Una vez están todas reunidas pregunta: «Las que no sean vírgenes que den un paso al frente». Todas, menos una, se adelantan un paso. Al verlo exclama el oficial: «La sorda también».

En un parque en la ciudad de México por la noche. El guarda oye un ruido entre unas matas:

—¿Quién anda ahí?
—Gente.
—¿Qué hace la gente?
—Más gente.

Cuentan de Simón Bolívar, El Libertador, que tenía una gracia especial para requisar los caballos que necesitaba.

Un día estaba en una hacienda y le dijo al propietario:

—¿Qué caballos más hermosos tiene!

—Están a la orden (equivalente a están a su disposición).

—Ya se los devolveré cuando acabe la guerra.

La esposa pregunta al marido:
—¿Vendrás muy tarde esta noche?
—Vendré a la hora que me dé la gana.
—Pero no te demores más, por favor.

—*—*
Dos turistas mexicanas se encuentran en París.

—Llevo ya más de dos semanas en París y aún no he ido al Louvre.

—Eso es gravísimo. Creo que deberías ver a un médico inmediatamente.

—*—*
—¿Cómo se meten cuatro elefantes en un utilitario?

—Dos delante y dos detrás.

—¿Y un ratón?

—No cabe, porque están los cuatro elefantes.

—*—*
Han detenido a un cubano por robar un saco de café, al entrar en la cárcel le pregunta un compañero de celda:

—¿Por qué estás aquí?

—Por nada, por tomar café.

VAZQUEZ CASTELLS ACUARELAS

Del 27 de Abril al 8 de Mayo



Galeria Segrelles

Ciscar, 4 - Teléf. 333 21 - VALENCIA - 5 España

**HABITAT
HABITAT
HABITAT
HABITAT
HABITAT 71**

OFRECE A LOS SEÑORES SOCIOS Y SIMPATIZANTES DEL LEVANTE U. D. CON CARACTER PREFERENCIAL, TODAS SUS PROMOCIONES Y, FUNDAMENTALMENTE:

- URBANIZACION VALLE DE SANTO ESPIRITU.
- COMPLEJO RESIDENCIAL PUEBLA DE FARNALS.
- EDIFICIO CALLE DE SAN VICENTE.
- EDIFICIO EDUARDO BOSCA.
- INTERESANTISIMOS EMPLAZAMIENTOS JUNTO AL NUEVO ESTADIO DEL LEVANTE U. D.

HABITAT 71, S. L. PROMOCION DE VIVIENDAS - Plaza Tetuán, 2 - 1.º - 1.ª
Teléfs. 321 34 37 - 322 85 89 (2 líneas) - VALENCIA - 3

MEDIO en serio» «Tela MEDIO en broma» «Marinera»

LA LIGA OTRA VEZ AL ROJO VIVO

Con la victoria del Levante en Ibiza, otra vez se ha puesto la Liga al rojo vivo. En estos momentos está el primero de la tabla el Gerona con cuarenta y dos puntos y ocho positivos. A continuación, el Levante con cuarenta y uno, pero tiene un positivo más que los gerundenses.

En tercera posición está el Huesca, con cuarenta puntos, empatado a todo con el Olímpico de Játiva. Los dos tienen ocho positivos. Entre estos cuatro equipos está el título y el ascenso a la segunda división, pero el que mejor se encuentra en estos momentos es el Levante, que juega hoy en el Nuevo Estadio contra el Calella, farolillo rojo en la tabla, mientras que el Gerona juega en Gandía y lo más lógico es que no saque ni un solo punto, mientras que el Huesca juega en Mallorca, que está clasificado en quinta posición y con esperanzas, aunque tardías, de poder subir peldaños en la tabla.

Ahora es cuando de verdad el Levante necesita el apoyo de su gran afición, ahora es el momento de animarle desde el principio, tanto en el nuevo Estadio, que en sus desplazamientos. La segunda división está en las manos del Levante con el esfuerzo de todos. Las peñas y la afición levantista no faltará a este apasionante final de Liga, y estamos convencidos que el aliento de sus seguidores se dejará sentir estar tarde en el Nuevo Estadio, cuando los muchachos de Alvaro salten al terreno de juego. No hay que pensar que el equipo que tendrá enfrente sea el colista del grupo. Hay que asegurar estos dos puntos y esperar a que el Gandía y Mallorca ganen a los del Gerona y Huesca, entonces el Levante será otra vez el «Gallo» del grupo.

Como el cuento de la lechera vemos ya al Levante en la segunda división, pero lo que hace falta es que el cántaro no se rompa y todo salga como está previsto, si los muchachos de Alvaro juegan como el día del Huesca, la goleada al Calella está garantizada, pero en fútbol no existe la lógica, pero sí existen las primas de los otros equipos para que se partan el pecho contra el Levante y le saquen algún punto en beneficio del que suelta la «tela». Mucha tela se suelta por lo «bajini» y muchas veces no sirve para nada, ya que el equipo que paga a otro para que gane un tercero, resulta que luego el mismo pierde en su casa por un cuarto que dá más «tela» para que ganen, complicado pero cierto.



Játiva, 24 - Teléfono 211767
- VALENCIA -

==== POLLOS ASADOS
==== JAMONES
==== MARISCOS

Játiva, 24 (Junto Estación)
Tels, 322 9603 - 321 17 67
VALENCIA

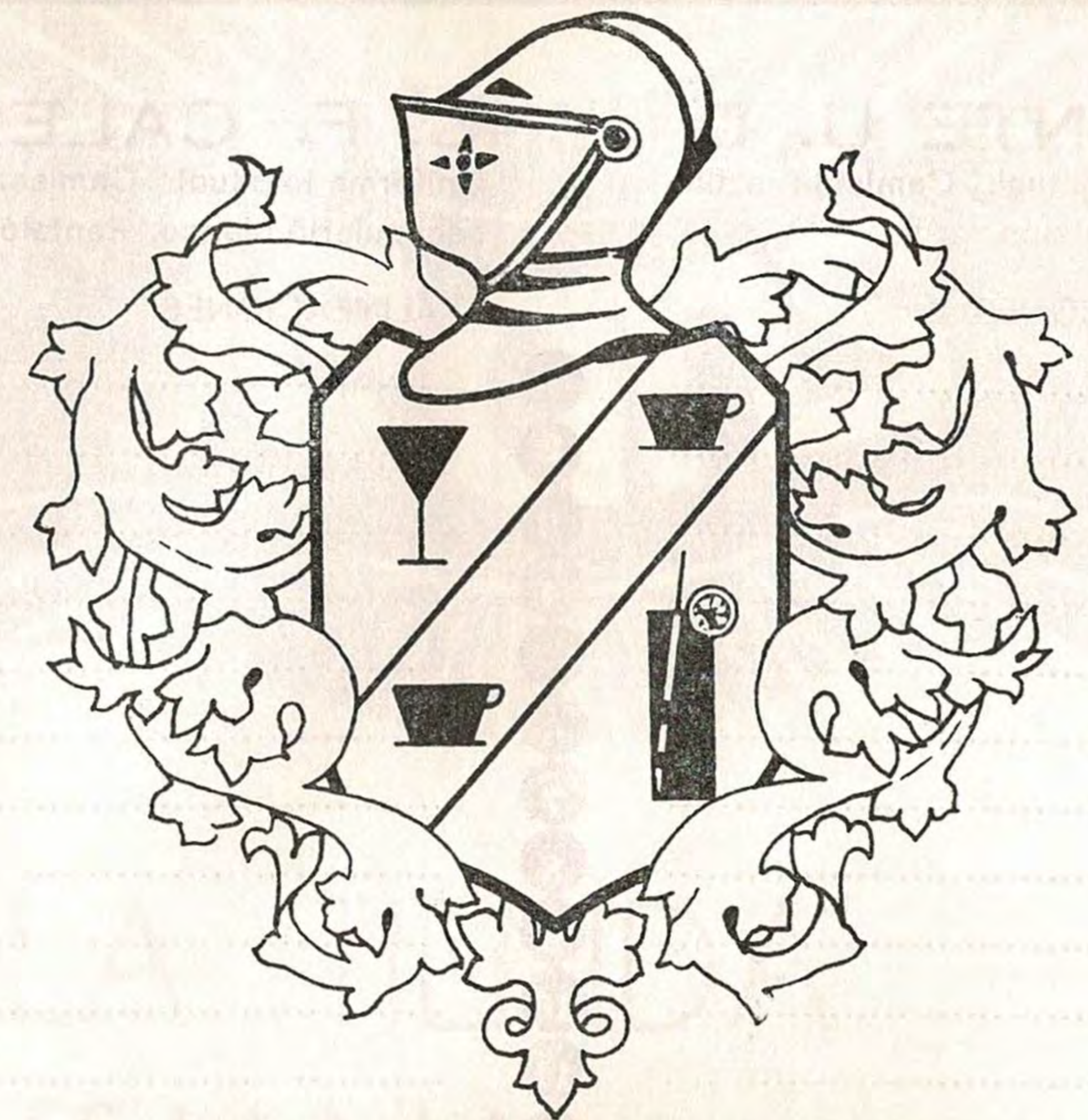

Cafetería SUIZO

Salón para:

- BODAS
- BAUTIZOS
- COMUNIONES
- CONVENCIONES

ESPECIALIDAD EN TAPAS

Hermanas Chabas, 3 - Teléf. 322 96 62

VALENCIA

EL PARTIDO DE HOY

LEVANTE U. D.

Uniforme habitual: Camiseta azul y grana. Pantalón azul.

ALINEACIONES

.....

- 1
- 2
- 3
- 4
- 5
- 6
- 7
- 8
- 9
- 10
- 11
- 12
- 13
- 14
- 15

C. F. CALELLA

Uniforme habitual: Camiseta azul con escapulario blanco. Pantalón azul.

ALINEACIONES

.....

Arbitro:

Primer Tiempo: Levante U. D. C. F. Calella

Segundo Tiempo: Levante U. D. C. F. Calella

IMPRESIONES DEL PARTIDO:



ARROZ CEBOLLA

EL ARROZ DEL DEPORTISTA

SOLLANA

Teléf. 331 30 89

VALENCIA



LA TIENDA TEJANA DE VALENCIA

Padilla, 6 — Teléf. 321 62 97

Colón, 43 — Teléf. 322 54 57

VALENCIA

