

TAMBIEN LOS  
SUELOS  
MERCEN  
MOQUETAS

PAPELES PINTADOS Y MOQUETAS



**ADANI**

DISTRIBUIDOR DE PAPELES PINTADOS  
Y MOQUETAS SHARK

---

---

Presupuestos e información gratuitamente

---

---

Carrera de Malilla, 104

Tels. 333 93 57 - 334 19 04 - 334 19 05

VALENCIA

# LEVANTE, U.D.



**PROGRAMA OFICIAL**

**1975 - 76**

**CAMPEONATO DE LIGA**

**TERCERA DIVISION**

**ESTADIO LEVANTE U. D.**

**C. D. Masnou - Levante U. D.**

**Domingo 29 de Febrero de 1976**

# El partido del pasado **DOMINGO**

## El empate tambien hubiera sido justo

Alineaciones:

**MANRESA:** Romero, Torredelot, Pujadas, Pechas, Guerra, Aguilar (Arturo), Chirri, Barreiros, Morelló, Nieto y Echegoyen.

**LEVANTE:** Febrer, Miró, Zunzunegui, Loren, Pedro, Planes, Alvarez, Queremón, Balciscueta (Forment), Causanilles y Leandro (Susi).

En la primera parte, el juego fue de precaución por parte de ambos equipos, por lo que se hizo en ocasiones anodino y aburrió a la concurrencia.

Con esta tónica, el marcador no tuvo movimiento, si bien la primera ocasión de marcar la tuvo el Levante al minuto de juego, al tirar alto un delantero a puerta vacía.

Después vino una fuerte reacción del Manresa, jugán bien en el medio del campo, pero perdiendo eficacia en las áreas.

El Levante tuvo un momento de buena y eficaz defensiva, y sus hombres se anticiparon a las jugadas de los delanteros; pero no llegaron a inquietar demasiado la portería de Romero.

En la segunda parte, el encuentro tuvo mucho interés, dominando ostensiblemente el Manresa.

A los once minutos, Barreiros, en jugada personal y de buen tiro con la izquierda, logró marcar el único gol de la tarde.

De la forma en que se ha desarrollado el partido entre el Manresa y el Levante, nada hubiera extrañado un empate, y si no llegó ha sido porque el Levante no ha desarrollado hoy, según nuestro parecer, el mejor juego que puede llevar a cabo.

Antes del encuentro, o sea, durante la semana, hubo aquí impresiones de que pasaría por el campo del Pujolet un fenómeno; pero no ha sido así, y, por otro lado, el Manresa, que sigue una línea de estar dentro del bache que a todo equipo le coge a media temporada, no ha mejorado en su actuación, y de ello no ha sabido aprovecharse el Levante.

El Manresa siguió ayer la misma tónica que los demás partidos, o sea, fútbol de precaución y aprovechar la ocasión que se le presente, y que hoy fructificó en el único gol del partido.

El partido, de todas formas, ha resultado más bien bueno, especialmente en la segunda parte, en la que subió muchos grados la emoción por la incertidumbre del resultado.

El Levante no se cerró en ningún momento, pero algunos de sus jugadores desperdiciaron buenos avances, unas veces por precipitación en la jugada y otras por la buena actuación de Romero.

Destacados, en el Manresa: Nieto, Romero, Pechas y Echegoyen, así como Barreiros. Y en el Levante, los mejores: Febrer, Zunzunegui y Queremón.

---

**ARROZ CEBOLLA** EL ARROZ DEL DEPORTISTA

---

# Simca 1200 Special

## El coche más completo del mercado



Podemos demostrarlo

# JUAN GINER

Avda. Peris y Valero, 31 y 33 - Tel. 334 37 00

VALENCIA

CONCESIONARIO DE



**CHRYSLER**  
ESPAÑA

# EL VISITANTE de

Por PACO GANDIA



## C. D. MASNOU

Hoy nos visita el C. D. MASNOU, que viste camiseta blanca con franja roja y pantalón azul, está entrenado por Félix Alonso Díez y tiene la siguiente plantilla de jugadores:

Guardametas: Clemente, Palasín y Martín.

Defensas: Basas, Llorente, Collantes, Bernabé y Laborda.

Medios: Alvarez, Pla, Rivera, Moliné y Torcal.

Delanteros: Paredes, Martí, Casas, Castillo, Peris, Sáinz, Regel y Herrera.

Su actual clasificación está así:

23 partidos jugados: 7 ganados, 5 empatados y 11 perdidos.

29 goles a favor y 31 en contra. 19 puntos y 5 negativos.

La última visita que hizo el Masnou al Nuevo Estadio del Levante, fue el 11 de octubre de 1972 (año del ascenso a segunda del Levante), dándose el siguiente resultado: Levante 2 - Masnou 0. Goles de Terol y Calpe de penalty, por derribo a Juano.

Dirigió el partido el colegiado valenciano Sr. Roda Cortés, con las siguientes formaciones:

C. D. MASNOU: Mayola, Basa, Grau, Llorente, Almendros, Vela, Bilbao, Manolín, Herrera, Alvarez y Gómez.

LEVANTE U. D.: Galán, Tatono, Miñes, Calpe, Rodri, Martínez, Terol, Litri, Juano, Portalés y Segura.

El pasado domingo vencía al Endesa por 1-2, realizando el Masnou un gran partido, sumando dos positivos en su clasificación.

AUTOMOVILES DE IMPORTACION

Concesionario MALLORCA



## HUMASA

## S. A.

EXPOSICION: Hernán Cortés, 15 - Teléf. 322 19 05

Exposición y Dirección:

Isabel la Católica, 2

Tel. 322 24 43 - 321 92 33

Servicio Técnico de Talleres;

Av. D. L. F. García Sanchíz, 226  
(Av. Puerto)

Tel. 367 54 00

VALENCIA

# HABITAT HABITAT HABITAT HABITAT 71

OFRECE A LOS SEÑORES SOCIOS Y SIMPATIZANTES DEL  
LEVANTE U. D. CON CARACTER PREFERENCIAL, TODAS SUS  
PROMOCIONES Y, FUNDAMENTALMENTE:

- URBANIZACION VALLE DE SANTO ESPIRITU.
- COMPLEJO RESIDENCIAL PUEBLA DE FARNALS.
- EDIFICIO CALLE DE SAN VICENTE.
- EDIFICIO EDUARDO BOSCA.
- INTERESANTISIMOS EMPLAZAMIENTOS JUNTO AL NUEVO ESTADIO DEL LEVANTE U. D.

**HABITAT 71, S. L.** PROMOCION DE VIVIENDAS - Plaza Tetuán, 2 - 1.º - 1.ª  
Teléfs. 321 34 37 - 322 85 89 (2 líneas) - VALENCIA - 3

# DE TODO UN POCO

Por **ROGELIO GISBERT**



Entre un "entente" entre el Levante U. D. y el Burjasot C. F. con los que se mantenían muy buenas relaciones deportivas, hubo cesión de algunos jugadores. Ostentaban ambas presidencias, por parte del Levante, D. Francisco Berenguer, y por el Burjasot, D. Vicente Muñoz.

Del Club azulgrana pasaron a defender los colores del Club de Los Silos, en la temporada 1948-49, los siguientes jugadores: Tomás Pastor, Francisco Cerveró y Sergio Rodríguez, con la condición de que el día 1 de julio de 1949, los citados jugadores se reintegrarían nuevamente al Levante.

Un aldeano acaba de realizar una visita a una persona de la ciudad y cuenta sus impresiones.

—Me recibió muy bien, pero me parece que se trata de un señor que está mal de la vista.

—¿Por qué dices eso?

—Porque durante la conversación me ha preguntado por mi sombrero un par de veces, sin darse cuenta de que lo llevaba puesto.

En la temporada 1955-56, el Levante U. D. militaba en tercera división, militando con otros equipos de la región, tales como el Acero, Alberique, que en aquel entonces se llamaba Peña Soriano, Alcira, Alcoyano, Burriana, Gandía y Onteniente.

—¡Camarero, acabo de encontrarme una mosca en la sopa!

—Por favor, no grite, caballero, que si lo oyen los demás clientes, a lo mejor también quieren otra.

El brasero es la calefacción central de los pies.

El cenicero es la fosa común de los cigarrillos.

El astrónomo es el espía del cielo.

En la temporada 1956-57, el entrenador del Levante U. D. era D. Juan Urquizu, mientras que en el Mestalla era D. Valentín Reig, en el Castellón, D. José González, en el Valencia, D. Luis Miró y en el Burjasot, D. Vicente Morera.

Michovsky, hace ya muchísimos años era entrenador del equipo francés de la primera división, Lens, y fue apremiado por su directiva para que hiciera cambios en el equipo, al ser batido éste en su propio campo por el Angers, a lo que contestó: "mantendré el mismo equipo, sin una sola variación".

Al partido siguiente derrotaron estrepitosamente al Reims en su propio campo.



Játiva, 24 - Teléfs. 22 96 03 - 21 17 67 - VALENCIA

Especialidad en:

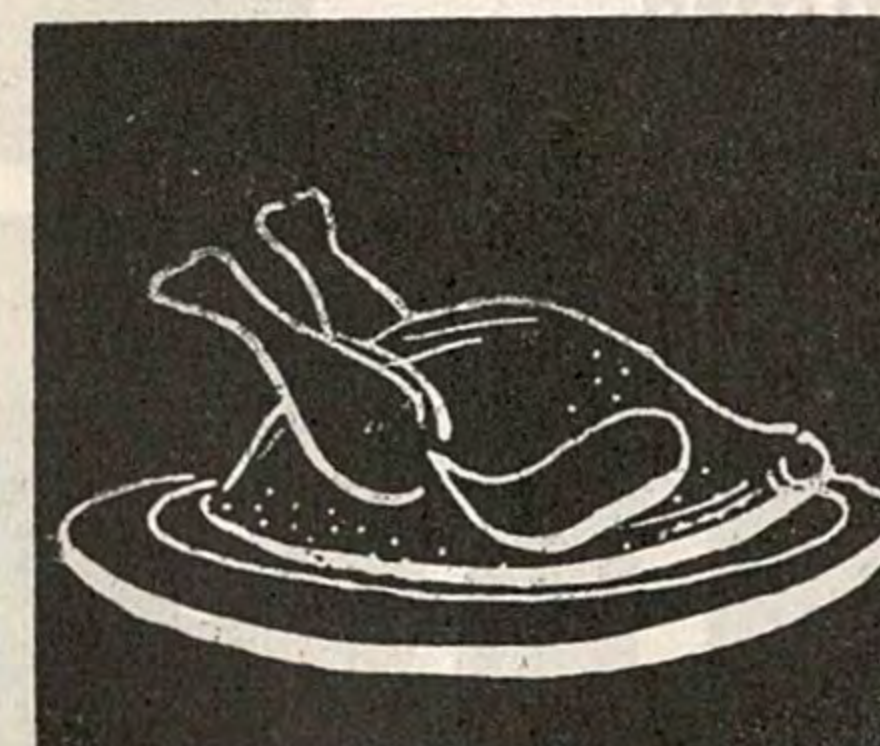

— POLLOS ASADOS

— JAMONES

— MARISCOS

Játiva, 24 ( Junto Estación )

Tels. 322 96 03 - 321 17 67

VALENCIA

## CLAVES DEL MARCADOR SIMULTANEO «DARDO»

<b>MUR. EL-E</b> VISTE SUS PAREDES DE SAQUETA At. Madrid Granada	<b>FINISTERRE</b> SEGUROS GENERALES Santander Barcelona	...Y DESPUES DEL CAFE <b>PONCHE "SOTO"</b> Oviedo At. Bilbao
auto-radio <b>SKREIBSON</b> Hércules Salamanca	calcetines • slíps • camisetas <b>Ferrys®</b> Betis Elche	<b>RENÉ BARBIER</b> Las Palmas Gijón
<b>RELOJ RADIANT</b> R. Sociedad Zaragoza	muebles <b>palau</b> Español Real Madrid	<b>IKE</b> 3 largos de manga por talla Valencia Sevilla
<b>B</b> Calvo Sotelo Tarragona	<b>H</b> Murcia Tenerife	<b>J</b> Málaga Celta
<b>N</b> Valladolid Córdoba	<b>S</b> Ensidesa Burgos	<b>T</b> Coruña Tarrasa

**SIGNOS CONVENCIONALES.** — El color de las flechas indica: **AMARILLO**, primer tiempo; **VERDE**, descanso; **ROJO**, segundo tiempo; **NEGRO**, fin de partido; **BLANCO**, partido suspendido; **FRANJAS BLANCAS Y NEGRAS**, avería telefónica; **CUADRO NEGRO**, jugador expulsado; **DISCO ROJO**, penalty en contra.

Queda terminantemente prohibida la reproducción total o parcial de estas claves.

UN VALOR SIEMPRE EN ALZA

# vifasa



**PINTOR LOPEZ, 7  
TELEFONO 331 84 08\*  
(20 LINEAS)**

situado en la calle Timoneda n.º 2, 4 y 6, esquina a Angel Guimerá  
UN EDIFICIO "CON ANGEL" **EDIFICIO TIMONEDA**

situado en la Plaza de Tetuán n.º 9, 10, 11, 12, 13 y 14.  
UN EDIFICIO NOBLE... **EDIFICIO SANTO DOMINGO**

situado en la calle de Alboraya n.º 34, 36 y 38.  
VISITE SU PISO PILOTO **EDIFICIO VIVEROS**

situado en la calle Los Leones esquina a la Avenida del Puerto.  
VISITE SU PISO PILOTO **EDIFICIO EN AVDA. PUERTO**

situado en la calle de Pintor Sorolla n.º 25, 27 y 29.  
UN EDIFICIO CON EL SELLO DE VIFASA **EDIFICIO GENTLEMAN 2**

situado en el Paseo de Valencia al Mar.  
"EL EDIFICIO MEJOR PENSADO" **EDIFICIO MARE NOSTRUM**

situado junto a la calle de las Barcas en el n.º 4 de la calle Dels Transits.  
EL MEJOR HOTEL PARA SU COCHE. **APARCAMIENTO CENTRO**

TODOS ELLOS CON EL PRESTIGIO DE



# vifasa

**UN VALOR SIEMPRE EN ALZA**

**PINTOR LOPEZ, 7  
TELEFONO 331 84 08\* (20 LINEAS)**

Las cantidades a cuenta están garantizadas por el Banco de Valencia O.P.

# ← clasificaciones →

## 1.ª División

## 3.ª División

1.ª División							3.ª División						
J.	G.	E.	P.	F.	C.	P.	J.	G.	E.	P.	F.	C.	P.
Madrid	23	13	7	3	41	17 33+11	Huesca	23	12	7	4	35	18 31+ 9
At. Madrid	23	14	4	5	43	23 32+ 8	Gerona	23	13	3	7	39	24 29+ 5
Barcelona	23	13	4	6	46	29 30+ 6	Levante	23	13	3	7	38	24 29+ 5
Español	23	12	3	8	32	33 27+ 5	Mallorca	23	10	8	5	29	23 28+ 4
Ath. Bilbao	23	9	8	6	30	25 26+ 2	Gandía	23	11	5	7	26	18 27+ 3
Hércules	23	9	8	6	28	27 26+ 2	Olimpico	23	8	10	5	26	19 26+ 4
Sevilla	23	10	5	8	26	26 25+ 1	Lérida	23	11	3	9	26	23 25+ 3
Betis	23	10	4	9	22	34 24+ 2	Villena	23	8	9	6	26	23 25+ 3
Santander	23	10	3	10	29	33 23- 1	Vinaroz	23	13	3	9	30	28 25+ 3
Salamanca	23	7	9	7	20	22 23- 1	Manresa	23	10	4	9	33	30 24
Granada	23	6	9	8	21	31 21- 3	Sabadell	23	9	5	9	28	26 23- 1
R. Sociedad	23	6	8	9	25	28 20- 2	Onteniente	23	8	6	9	24	19 22- 2
Valencia	23	7	5	11	28	31 19- 3	Constancia	23	8	6	9	23	23 22- 2
L. Palmas	23	7	4	12	26	35 18- 4	At. Baleares	23	7	8	8	25	29 22
Gijón	23	5	7	11	30	32 17- 5	Villarreal	23	7	7	9	25	28 21- 1
Zaragoza	23	6	5	12	26	31 17- 5	Endesa	23	7	6	10	20	25 20- 4
Elche	23	4	9	10	25	33 17- 5	Masnou	23	7	5	11	29	31 19- 5
Oviedo	23	6	4	13	23	31 16- 8	Ibiza	23	8	2	13	27	39 18- 4
							Mestalla	23	4	6	13	17	25 14- 8
							Calella	23	3	4	16	13	47 10-12

### Los PARTIDOS de HOY

#### 29 de Febrero de 1976

... LEVANTE	-	MASNOU	...
... SABADELL	-	MANRESA	...
... MALLORCA	-	CONSTANCIA	...
... GANDIA	-	LERIDA	...
... ONTENIENTE	-	VILLENA	...
... GERONA	-	OLIMPICO	...
... HUESCA	-	AT. BALEARES	...
... IBIZA	-	VILLARREAL	...
... CALELLA	-	MESTALLA	...
... VINARROZ	-	ENDESA	...

# Mazuja Bardasano

DEL 25 DE FEBRERO AL 6 DE MARZO

No es que creamos que las comparaciones sean en todos los casos ociosas, pero sí que siempre resultan delicadas, JOSE BARDASANO es único en cuanto al cromatismo y luminosidad, en MARUJA son los máximos puntales de su pintura, su obra es color, luz y fuerza, es «PINTORA».

Hay en la pintura de MARUJA BARDASANO un dato que es admirable, y es que convence a todas las sensibilidades y a todos los públicos por los caminos más nobles. Trabajadora obstinada y ultrasensible tanto en el arte como en la vida. He seguido por así decir la carrera ascendente de MARUJA, ha sido en primer lugar, para mí, la virtuosa de la luz y al mismo tiempo, sus grises tonos nobles, lo que no la impide ser una dibujante de experta precisión.

En esta exposición, lejana de la monotonía por la variedad de temas y tamaños, acredita MARUJA su indiscutible calidad de excelente artista.

La GALERIA SEGRELLES, al vestirse con obras de MARUJA BARDASANO, ha cobrado un rango y un empaque extraordinario.

Eustaquio Segrelles



Galeria Segrelles

CISCAR, 4 - Teléf. 333 21 97 - VALENCIA-5 - ESPAÑA

No está teniendo el equipo levantista mucha suerte en la presente temporada con las lesiones, son muchos los jugadores que han pasado por la enfermería, entre estos jugadores tenemos a Juano, que debe ser hombre clave en la consecución del ascenso, como ya sucedió la temporada 1972-73.

## RADIOGRAFIA de

### DATOS PERSONALES

NOMBRE: Juan Rafael  
APELLIDOS: Amorós Cuartero  
FECHA NACIMIENTO: 9-9-50  
LUGAR: Játiva (Olímpico)  
ESTATURA: 1'75 m.  
PESO: 71 Kg.  
NUMERO DE BOTAS: 40

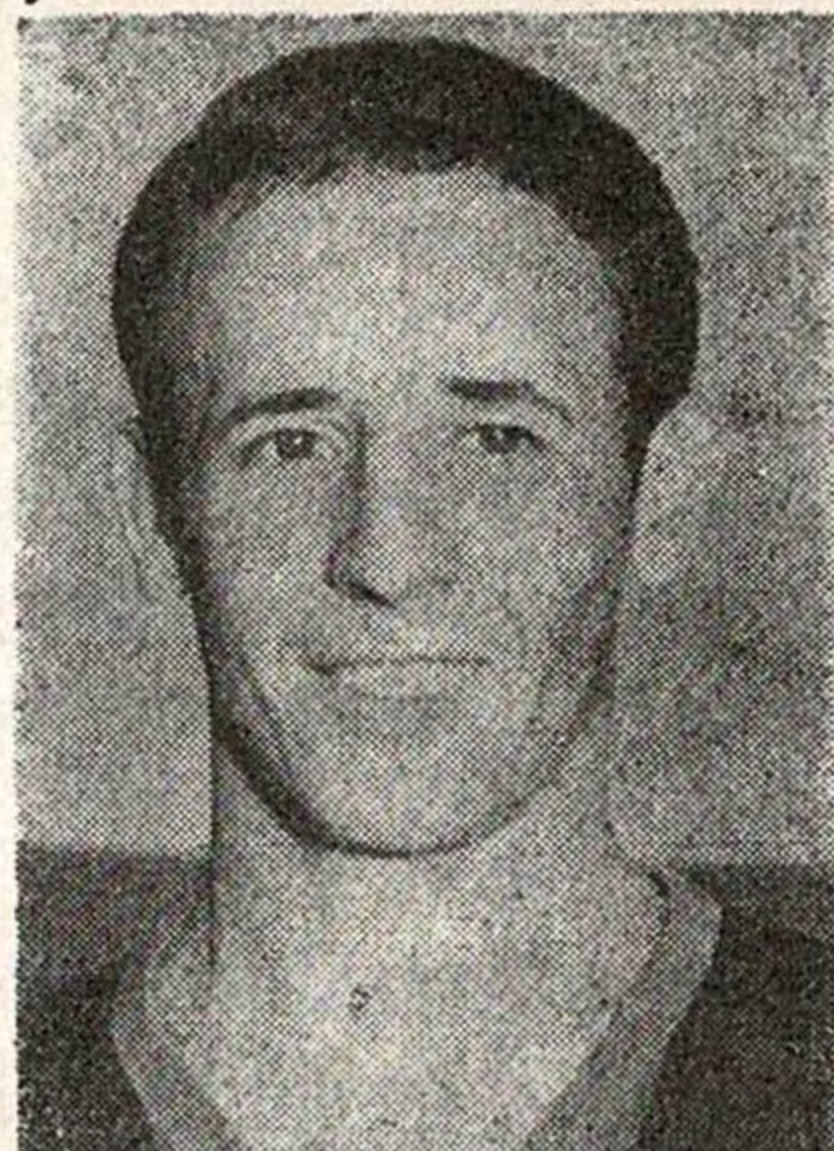

# JUANO

ESTADO: Casado con María del Carmen Salinas. Tienen un hijo, Juan, de casi un año de edad

ANTECEDENTES FUTBOLISTICOS EN LA FAMILIA: Mi padre jugó en la Peña Setabense, de guardameta.

### HISTORIAL DEPORTIVO

DEMARCAION QUE OCUPA: Extremo de ambos lados y delantero centro

PUESTO QUE PREFIERE: Cualquiera que me permita jugar

CLUBS A LOS QUE HA PERTENECIDO:

- Olímpico Játiva Juvenil (cuatro temporadas)
- Olímpico Játiva 3.ª División (tres temporadas)
- Levante U. D., desde la temporada 72-73

### CURIOSIDADES

IDOLO DE SU NIÑEZ: Di Stéfano

JUGADOR MAS ADMIRADO: Pirri

OTROS DEPORTES QUE PRACTICA: Tenis y Frontenis

MEJOR RECUERDO: El ascenso con el Levante a Segunda.

PEOR RECUERDO: El descenso con los levantistas a Tercera

SU MEJOR VIRTUD: Habrá que preguntárselo a las demás personas

SU PRINCIPAL DEFECTO: Muchos, aunque no me suelo enfadar nunca

MEJOR CUALIDAD EN EL CAMPO: La entrega total. Lucho siempre por todos los balones

COCHE: Seat 127

OFICIO ANTES DE DEDICARSE AL FUTBOL POR ENTERO: Mecánico

¿QUE HACE EN LOS RATOS LIBRES?: Estar con la familia

ESTUDIOS QUE POSEE: Estudios Primarios

PASATIEMPO QUE PREFIERE: Jugar al tenis

PROGRAMA FAVORITO DE TV: Las películas y antes me gustaba "Este señor de negro"

¿LE GUSTA LA MUSICA?: Sí, la moderna. Uno de mis cantantes favoritos es Ton Jones

LECTURA: Históricas. En la actualidad estoy con "La Segunda Guerra Mundial"

PLATOS PREFERIDOS: Paella y solomillo

LESIONES: Un tirón en la ingle la temporada pasada, y en ésta he tenido menisco

ASPIRACIONES: Ascenso a Segunda. Espero que la afición levantista nos siga apoyando para obtener dicha meta

SOLER CARRION

# ¡Fabulosa Oferta!

# Socrates TV color

POR LA COMPRA DE UNA LAVADORA CROLLS

## REGALAMOS



UN RADIO-CASSETTE STEREO AUTOVOX 16.500

UN TELEVISOR PORTATIL: P.V.P. 14.900

UN FRIGORIFICO IGNIS: 300 Lts.

## ¡¡ RECUERDE !!

Por su vieja Lavadora, 10.000 Ptas.

Abonamos: Por su viejo Televisor, 10.000 »

Por su viejo Frigorífico, 10.000 »

ANTICIPESE A LOS JUEGOS OLIMPICOS EN COLOR

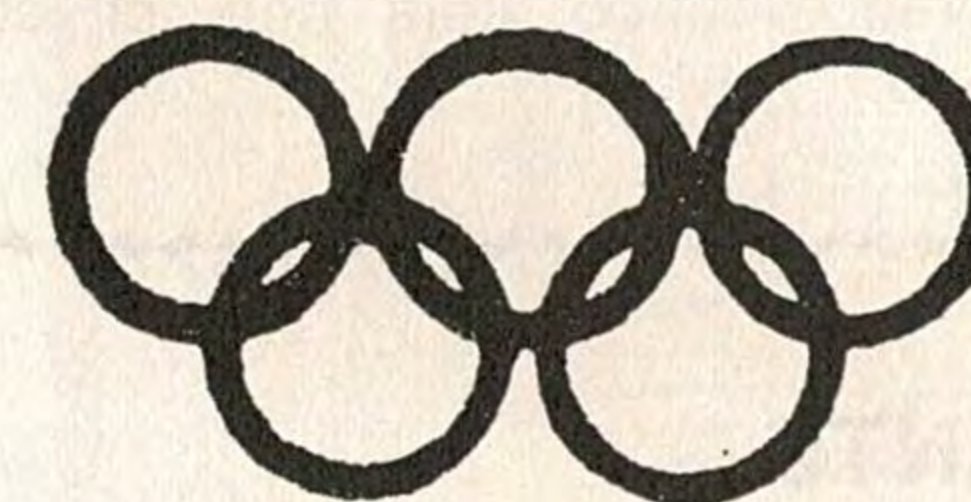

MONTREAL

OFERTA EN TV. COLOR TODAS MARCAS

PHILIPS - KOLSTER - VANGUARD, -

# Socrates TV color

Dr. Manuel Candela, 50, Acc. - Tel. 367 12 58

Santos Justo y Pastor, 41 - Tel. 367 12 62

OFICINAS: 367 39 00 - 367 39 04

VALENCIA - 11

# LA LIGA AL ROJO VIVO...



Por PALO

Tanto en primera, segunda o tercera división, la Liga está que arde. A estas alturas lo mismo puede ser un equipo campeón, que con un par de "pinchazos" pasar apuros en la tabla. En primera es el "líder" hoy, el Real Madrid, pero sólo está a un punto de los "colchoneros" y a tres de los Cruyff y sus acompañantes. En segunda está en plan de "gallito" el Málaga, empatado a puntos con el Coruña, estos dos equipos le llevan dos puntos de ventaja al Tenerife y Valladolid. Los tres primeros son equipos ascensores, bajan y suben casi todas las temporadas, mientras en la cola el Tarragona y el Murcia cada vez se hundan más.

Algo similar pasa en el grupo III de la tercera división, donde el Huesca encabeza la tabla con treinta y un puntos, seguido del Gerona con veintinueve, y nuestro Levante con la misma puntuación. Pero atención al Mallorca, que hace unas jornadas que va subiendo peldaños y amenazando a estos tres equipos. El Levante no pudo conseguir el pasado domingo ningún punto en Manresa. Ese fatídico uno a cero, ya es alarmante para nuestro equipo, pero no hay que pensar en los otros, hay que salir a ganar todos los partidos y hay que ascender este año a la segunda división, no se puede confiar con las fuerzas de los demás, ya que nadie le va a regalar nada al Levante.

El Levante necesita ahora más que nunca el apoyo de su hinchada, ahora es cuando las "Peñas" y sus incondicionales tienen que estar con el equipo, hay que animarles para que jueguen tranquilos y no contra el reloj. Los jugadores, si el gol no viene pronto, se desesperan y las cosas ya no saben bien, al jugador de fútbol hay que cuidarle y arroparle, y ninguna de estas cosas pueden faltarle al Levante en el partido de esta tarde, ya que hoy se juegan dos valiosos puntos que no pueden fallarle, y así estar en el candelero con ilusión de ser campeón del grupo. Todo puede suceder todavía en este grupo, falta mucha Liga y todo puede pasar. La directiva levantista no escatima esfuerzos para el equipo, y estamos convencidos que si el público está con el equipo, los jugadores se vaciarán en el terreno de juego.

## BAR-RESTAURANTE

# Victoria



\* **Le esperamos a la salida del Fútbol** \*

Alboraya, 47

Teléfono 369 30 23

VALENCIA-10

MUEBLES DE ESTILO Y MODERNOS

**FABRICACION PROPIA**

Campamento, 30.— Cinco plantas de exposición de muebles modernos italianos y de importación.

# MUEBLES

# LARA

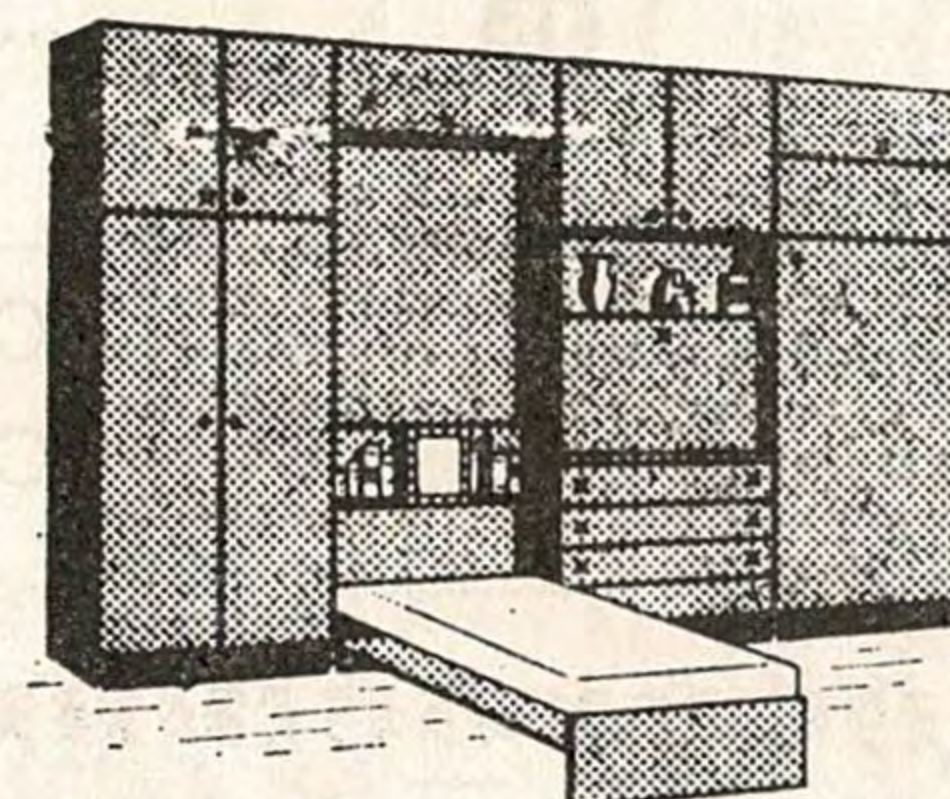

Exposición y venta:

Campamento, 28

Teléfono 366 68 94

Sucursales:

Pintor Garnelo, 13 y Pocito, 2

BENIMAMET - Valencia



# EL PARTIDO DE HOY

**LEVANTE U. D.**

Uniforme habitual: Camiseta azul y grana. Pantalón azul.

**C. D. MASNOU**

Uniforme habitual: Camiseta blanca con franja roja. Pantalón azul.

ALINEACIONES

.....  
 .....  
 .....  
 .....  
 .....  
 .....  
 .....  
 .....  
 .....  
 .....  
 .....  
 .....  
 .....  
 .....  
 .....

- 1
- 2
- 3
- 4
- 5
- 6
- 7
- 8
- 9
- 10
- 11
- 12
- 13
- 14
- 15

ALINEACIONES

.....  
 .....  
 .....  
 .....  
 .....  
 .....  
 .....  
 .....  
 .....  
 .....  
 .....  
 .....  
 .....  
 .....

Arbitro: .....

Primer Tiempo: Levante U. D. .... C. D. Masnou .....

Segundo Tiempo: Levante U. D. .... C. D. Masnou .....

IMPRESIONES DEL PARTIDO: .....

**ARROZ CEBOLLA**  
**EL ARROZ DEL DEPORTISTA**  
**SOLLANA VALENCIA**  
**Teléf. 331 30 89**



## LA TIENDA TEJANA DE VALENCIA

Padilla, 6 — Teléf. 321 62 97  
 Colón, 43 — Teléf. 322 54 57  
**VALENCIA**

