

TAMBIEN LOS  
SUELOS  
MERECE  
MOQUETAS

PAPELES PINTADOS Y MOQUETAS



**ADANI**

DISTRIBUIDOR DE PAPELES PINTADOS  
Y MOQUETAS SHARK

Presupuestos e información gratuitamente

Carrera de Malilla, 104

Tels. 333 93 57 - 334 19 04 - 334 19 05

VALENCIA

Edita el LEVANTE - Estudio Gráfico. Mícer Rabasa, 7 - Depósito Legal V-702-1974

# LEVANTE, U. D.



**PROGRAMA OFICIAL**

**1975 - 76**

**CAMPEONATO DE LIGA**

**TERCERA DIVISION**

**ESTADIO LEVANTE U. D.**

**C. D. Constancia - Levante U. D.**

**Domingo 15 de Febrero de 1976**



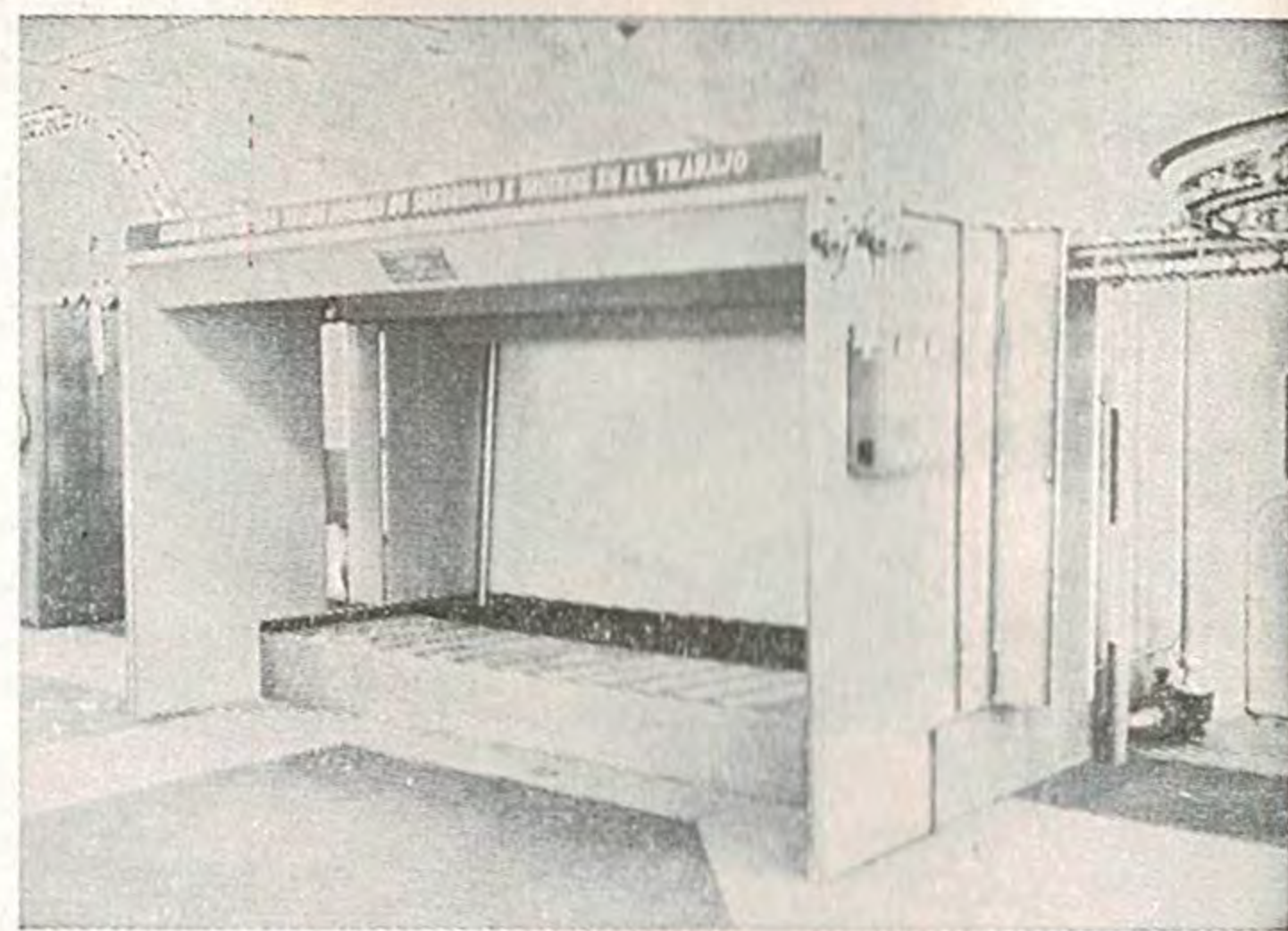
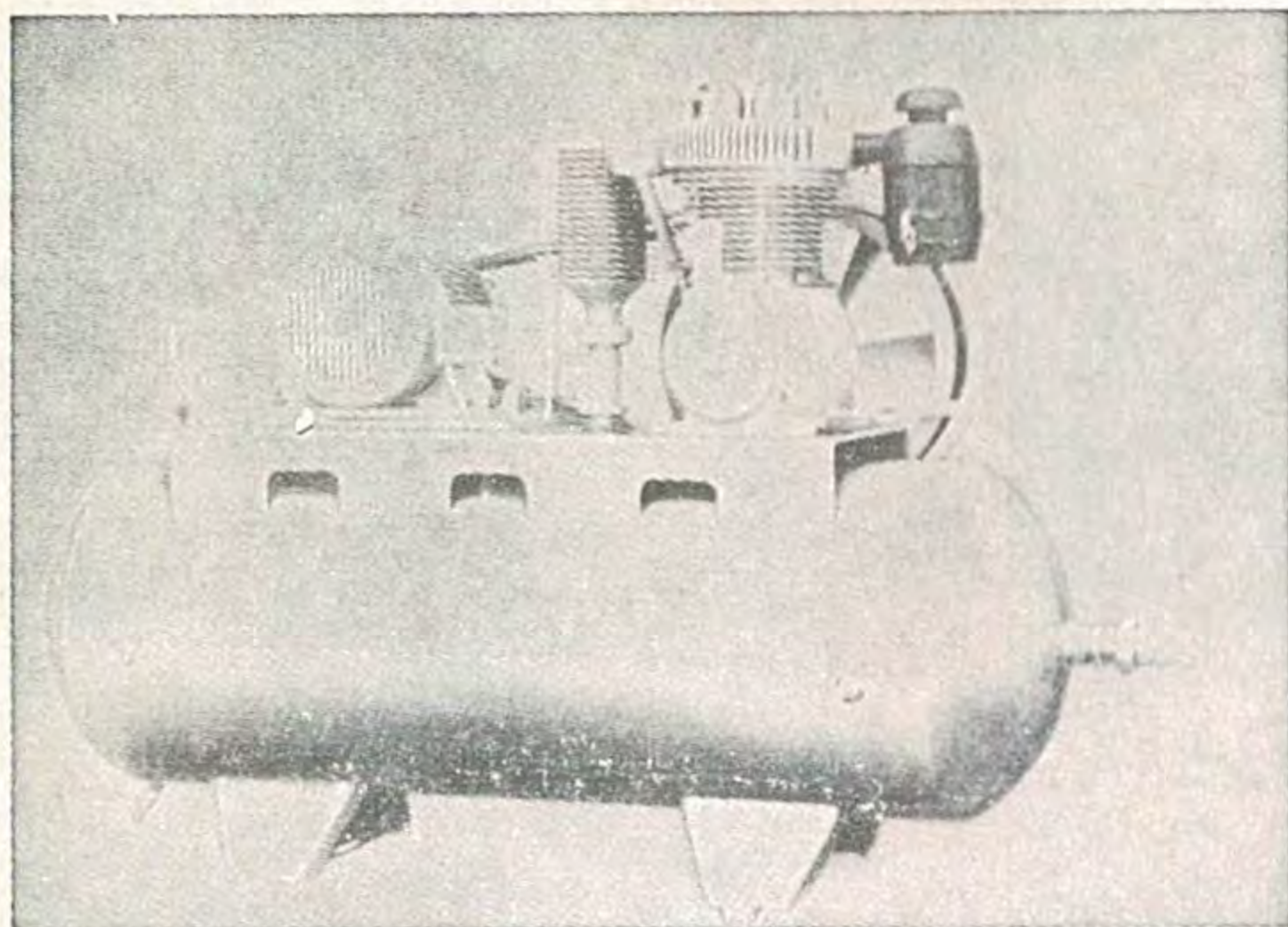

# COMPRESORES



**EQUIPOS E INSTALACIONES  
PARA LOS ACABADOS DE SUPERFICIES**

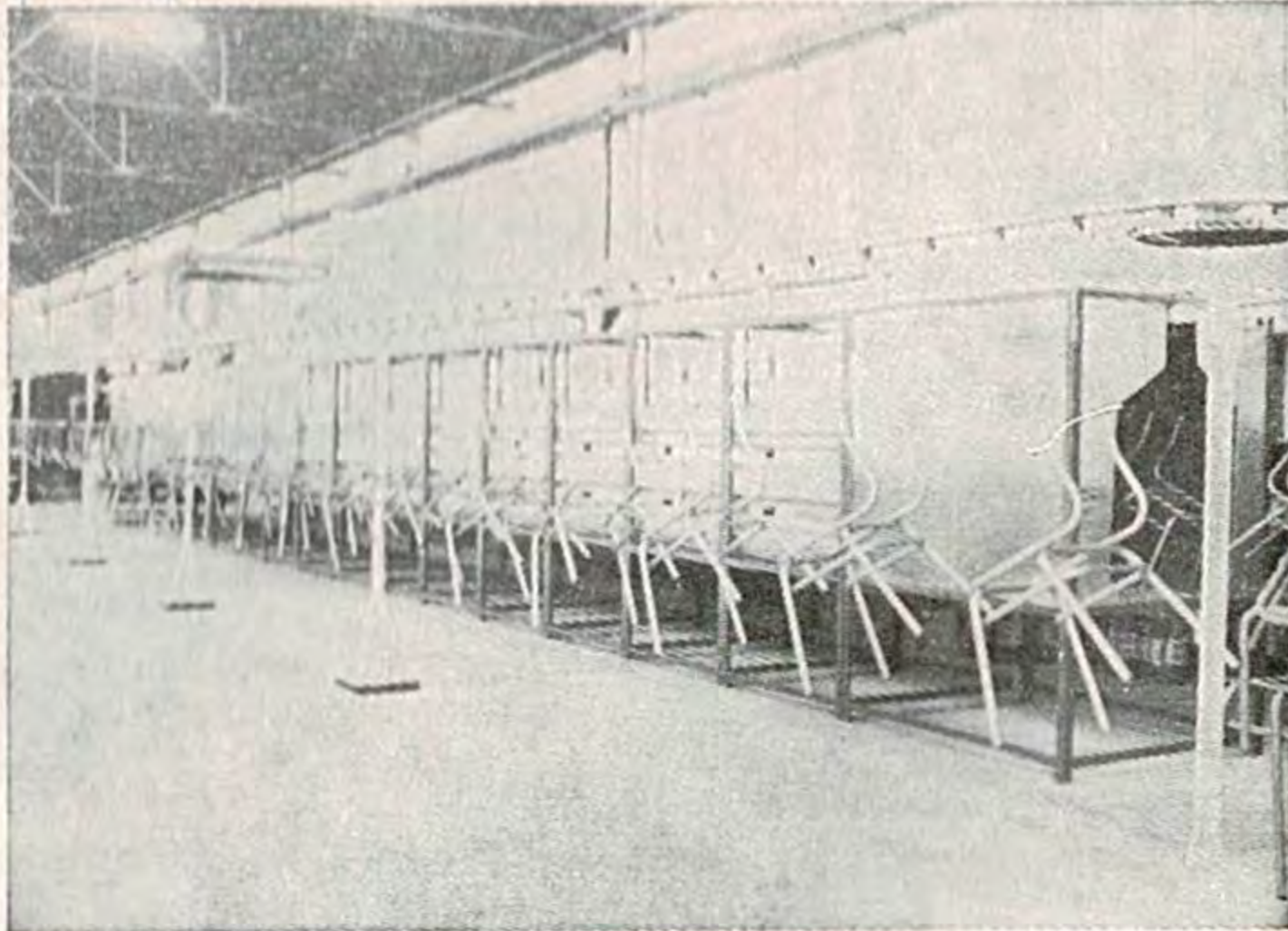
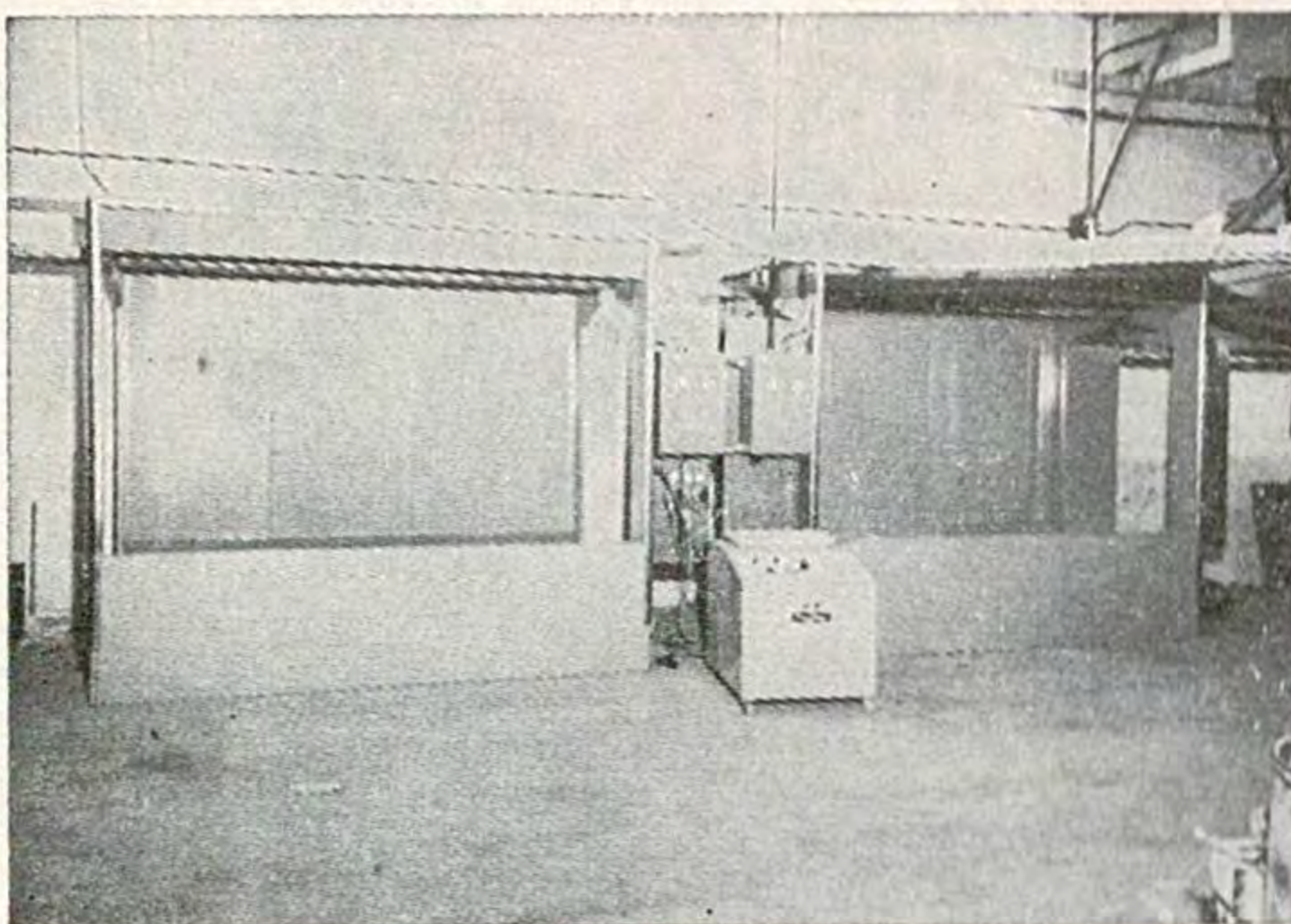

Valencia-6

General Urrutia, 43

Teléf.: 334 94 00 (7 líneas)

Apartado 768

Dirección Telegr.: Mercury

Télex: 62133 WJRY



**DELEGACIONES Y SERVICIOS EN LAS PRINCIPALES CAPITALAS  
DE ESPAÑA**

# El partido del pasado DOMINGO

## EL LEVANTE MERECEO, AL MENOS, UN EMPATE

Alineaciones:

LERIDA: Jaime, Juan, Ezequiel (Puig), Martínez, Llorente, Buján, Camilo, Pascual (Tarrés), Gorrichu, Nebot y Escolá.

LEVANTE: Febrer, Calomarde, Merchant, Romea, Pedro, Planes, Martínez Miró (Loren), Forment (Guri), Balciscueta, Queremón y Leandro.

El único gol del encuentro fue conseguido por Escolá en el minuto veintiocho del primer período, al lanzar una falta desde fuera del área, que entró como una exhalación en la portería de Febrer. Los dos equipos tuvieron numerosas oportunidades de cambiar el marcador, pero las felices intervenciones de ambos porteros lo impidieron.

### DE PODER A PODER

Fue un gran partido, jugado de poder a poder, por dos equipos que han puesto de manifiesto sus aspiraciones. La primera parte transcurrió con cierto dominio del equipo leridano, que encontró en todo momento una enorme resistencia por parte de su rival valenciano, que además practicaba contragolpes peligrosísimos que obligaba a los locales a retroceder apresuradamente y trastocar todas sus líneas. Con todo, durante este tiempo sólo se marcó el solitario gol que al final figuró en el marcador, tanto que ha favorecido al cuadro leridano, pero que no hace justicia a lo igualado de las fuerzas de ambos conjuntos.

### EMOCION A RAUDALES

En la continuación, el Levante buscó quizás con más ahinco el tanto del empate, pero no fue capaz de conseguirlo. Durante este período, el Lérida, con la ventaja en el marcador, se echó un poco más atrás, cuidando de sujetar con más efectividad el furioso contragolpe levantino. El partido, en conjunto, ha sido, pues, emocionantísimo. Lástima que no se haya producido el empate que todo el mundo imaginaba.

El Lérida supo mantener su gol y defenderlo. Y en justicia le correspondió la victoria. Pero la igualada habría sido un resultado tan justo y ecuánime como el que figuró en el marcador, o quizás más. Si algo ha fallado en este partido ha sido la efectividad de las delanteras, si bien hay que hacer constar que en todo momento se ha visto magníficamente frenadas por unos defensores que no dejaban hueco alguno ni permitían la más mínima jugada peligrosa en su área.

### COMENTARIO

El partido estuvo a tono con esta expectación. El Levante intentó imponer su fútbol lento, dominando muy bien la pelota e intentando así desequilibrar la mayor velocidad del equipo local. Estas dos tácticas dieron su fruto, porque el Levante impidió que los atacantes leridanos culminaran con efectividad su juego, aunque, por contra, dada la propia lentitud del equipo valenciano, no les permitía llegar en ventajosas condiciones al marco leridano.

**ARROZ CEBOLLA** EL ARROZ DEL DEPORTISTA



En la actualidad el hombre gol del conjunto levantinista es Balciscueta, dicho jugador es el que traemos en esta ocasión a esta sección.

## RADIOGRAFIA de

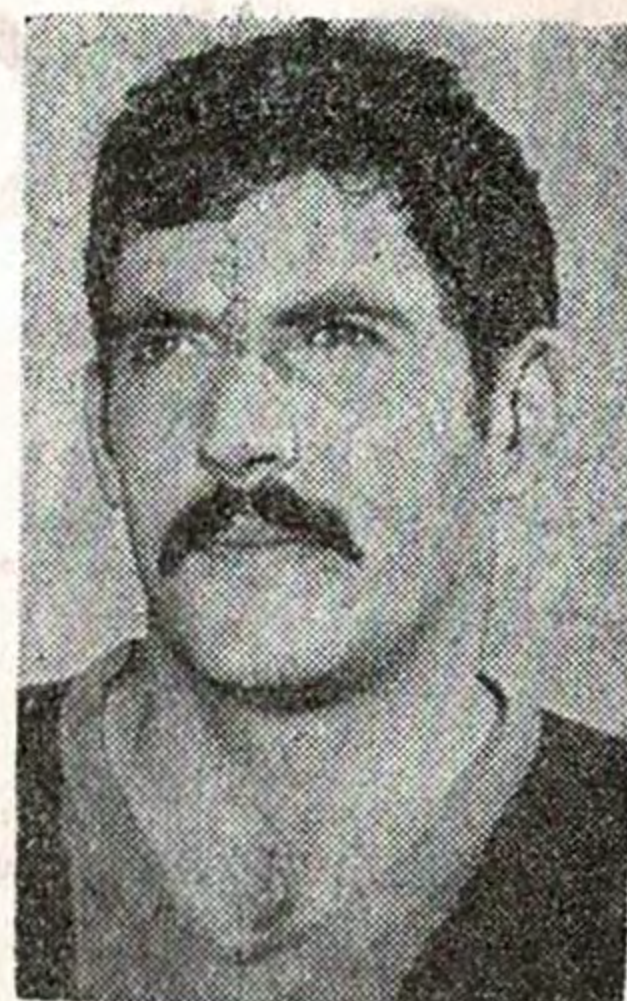

# BALCISCUETA

### DATOS PERSONALES

NOMBRE: José Julio  
APELLIDOS: Balciscueta Echevarría  
FECHA NACIMIENTO: 9-3-50  
LUGAR: Bilbao (Vizcaya)  
ESTATURA: 1,79 m.  
PESO: 79 Kg.  
NUMERO DE BOTAS: 41  
ESTADO: Soltero

### HISTORIAL DEPORTIVO

DEMARCAION QUE OCUPA: Interior en punta  
OTRAS DEMARCACIONES: Delantero centro, centrocampista y extremo de ambos lados  
PUESTO QUE PREFIERE Interior en punta

### CLUBS A LOS QUE HA PERTENECIDO:

- At. Bilbao juvenil (dos temporadas)
- Bilbao Atlético (tres temporadas, una de ellas en Segunda División)
- Aragón (cedido por el Zaragoza)
- Cáceres. «Fiché por este equipo al estar haciendo el servicio militar allí. Ascendimos a Tercera División y fuimos subcampeones de España en Aficionados. Aquella temporada marqué un total de 61 goles»
- Levante U. D., desde la temporada 73-74

### CURIOSIDADES

IDOLO DE SU NIÑEZ: Di Stéfano  
JUGADOR MAS ADMIRADO: Cruyff y Rojo I  
OTROS DEPORTES QUE PRACTICA: Frontenis, natación y tenis  
MEJOR RECUERDO: Cuando ascendimos con el Bilbao Atlético a Segunda División  
PEOR RECUERDO: La derrota que sufrimos esta temporada en nuestro campo contra el Villarreal  
SU MEJOR VIRTUD: Me gustaría ser humilde  
SU PRINCIPAL DEFECTO: Creo de soy algo difícil de carácter  
COCHE: Mini-Cuper 1300  
¿QUE HACE EN LOS RATOS LIBRES?: Estoy estudiando un curso de programador de I.B.M.  
ESTUDIOS QUE POSEE: Bachillerato elemental y curso y medio de Ingeniero técnico  
PASATIEMPO QUE PREFIERE: Ir al cine. Me gustan las películas policíacas  
PROGRAMA FAVORITO DE TV: Directísimo, las películas y los programas informativos  
¿LE GUSTA LA MUSICA?: Sí, la moderna  
LECTURA: Ahora no suelo leer mucho porque tengo que estudiar, pero me gustan libros como «Chacal», «Papillón»...  
PLATOS PREFERIDOS: Marisco y solomillo  
LESIONES: Rotura de fibras en mi primera temporada con el Levante  
ASPIRACIONES: Ascender con el Levante U. D. a Segunda División

SOLER CARRION

# Simca 1200 Special

## El coche más completo del mercado



### Podemos demostrarlo

# JUAN GINER

Avda. Peris y Valero, 31 y 33 - Tel. 334 37 00

VALENCIA

CONCESIONARIO DE



**CHRYSLER**

ESPAÑA



# DE TODO UN POCO

Por **ROGELIO GISBERT**



En la temporada 1962-63, el Levante U. D. militaba en la Segunda División, y cuyo grupo estaba formado por los siguientes equipos: Huelva, Las Palmas, Tenerife, Mestalla, Hércules, Jaén, Granada, Melilla, Plus Ultra, Sevilla Atlético, Murcia, Eldense, Levante, Cartagena, Cádiz y San Fernando.

*El ser directivo de un club, supone algo más que contar con un carnet que lo acredite, o asistir a las tertulias federativas. Supone algo tan inexcusable, como el conocer la reglamentación a que tu club está sometido.*

El turista, es una persona que viaja para ver cosas distintas, y luego reniega porque las encuentra distintas.

*Como esperábamos huéspedes, tomamos una criada. El primer día, al desayuno, observé que había puesto en la mesa tazas para el café, sin los correspondientes platillos.*

—Mejor será que ponga platos también, le recordé.

—¿Para qué, señora?, respondió con aire de persona muy experta. Ya nadie toma café en ellos.

En la temporada 1955-56, el Levante U. D. disponía de los siguientes jugadores:  
PORTEROS: Font, Ripoll y Tortajada.  
DEFENSAS: Giménez, Landeta, Sagrera y Castells.  
MEDIOS: Martín, Bilbao, Agramunt y Romaguera.  
DELANTEROS: Ozcos, Molina, García-Mulet, Motilla, Martínez, Alvarez, Gimeno, Aragón, Bonilla y Topal. Este último procedente del Teruel, mientras Motilla, procedía del Murcia y Alvarez, del Córdoba.

*Cuando estaban presenciando una competición pedestre, en Atenas, circuló la voz, en griego, de que se había escapado un perro rabioso, y al instante las pistas se vieron invadidas por millares de espectadores que, arrollando a los «sportmen» les dejaron atrás, impulsados por el pánico.*

El catedrático que está examinando al alumno, harto de oír disparates, llama al bedel.

—Oiga, por favor, traiga un saco de alfalfa.

El alumno, que es un vago, pero que nada tiene de tonto, añade muy tranquilo.

—Y para mí una naranjada.

—Nosotros tenemos la línea de ferrocarril más segura del mundo. En ella nunca ocurrió un choque y, además, es imposible que ocurra.

—¿Imposible? ¿Por qué?

—Porque sólo hay un tren.

## ARROZ CEBOLLA

### EL ARROZ DEL DEPORTISTA

# HABITAT HABITAT HABITAT HABITAT 71

OFRECE A LOS SEÑORES SOCIOS Y SIMPATIZANTES DEL LEVANTE U. D. CON CARACTER PREFERENCIAL, TODAS SUS PROMOCIONES Y, FUNDAMENTALMENTE:

- URBANIZACION VALLE DE SANTO ESPIRITU.
- COMPLEJO RESIDENCIAL PUEBLA DE FARNALS.
- EDIFICIO CALLE DE SAN VICENTE.
- EDIFICIO EDUARDO BOSCA.
- INTERESANTISIMOS EMPLAZAMIENTOS JUNTO AL NUEVO ESTADIO DEL LEVANTE U. D.

HABITAT 71, S. L. PROMOCION DE VIVIENDAS - Plaza Tetuán, 2 - 1.º - 1.ª  
Teléfs. 321 34 37 - 322 85 89 (2 líneas) - VALENCIA - 3



# EL VISITANTE de

Por PACO GANDIA



## C. D. Constancia

Hoy nos visita el C. D. CONSTANCIA DE INCA, que viste camiseta blanca y pantalón negro, está entrenado por Satur Grech y tiene la siguiente plantilla de jugadores:

GUARDAMETAS: Gost y Torres.

DEFENSAS: Prados, Besares, Solivella, Puig y Reus.

MEDIOS: Vicéns, Parera, Cela y Llompart.

DELANTEROS: Mir, Crespo, Tugores, Vaquer, Corró, Figuerola, Santi, Miguelito, Roselló, Angel, Parma e Hidalgo.

Su actual clasificación está así:

21 partidos jugados: 7 ganados, 6 empatados y 8 perdidos.

22 goles a favor y 22 en contra. 20 puntos. Ni positivo ni negativos.

La última visita que hizo el CONSTANCIA al Nuevo Estadio del Levante, fue el día 26 de enero de 1975, dándose el siguiente resultado:

LEVANTE 3 — CONSTANCIA 0

Goles marcados por Caszely, Llácer y Pons.

Dirigió el partido el colegiado andaluz Sr. Oliva Sáinz, con las siguientes alineaciones:

CONSTANCIA DE INCA: Gost, Prados, Besares, Puig, Vicéns, Parma, Tugores, Figuerola, Santi, Corró y Miguelito.

LEVANTE U. D.: Febrer, Calpe, Romea, Albert, Casasas, Merchant, Caszely, Litri, Vizcaino Pons y Llácer.

AUTOMOVILES DE IMPORTACION

Concesionario MALLORCA

# HUMASA

## S. A.



EXPOSICION: Hernán Cortés, 15 - Teléf. 322 19 05

Exposición y Dirección:

Isabel la Católica, 2

Tel. 322 24 43 - 321 92 33

Servicio Técnico de Talleres:

Av. D. L. F. García Sanchíz, 226

(Av. Puerto)

Tel. 367 54 00

VALENCIA

MUEBLES DE ESTILO Y MODERNOS

FABRICACION PROPIA

Campamento, 30.—Cinco plantas de exposición de muebles modernos italianos y de importación.

# MUEBLES

# LARA

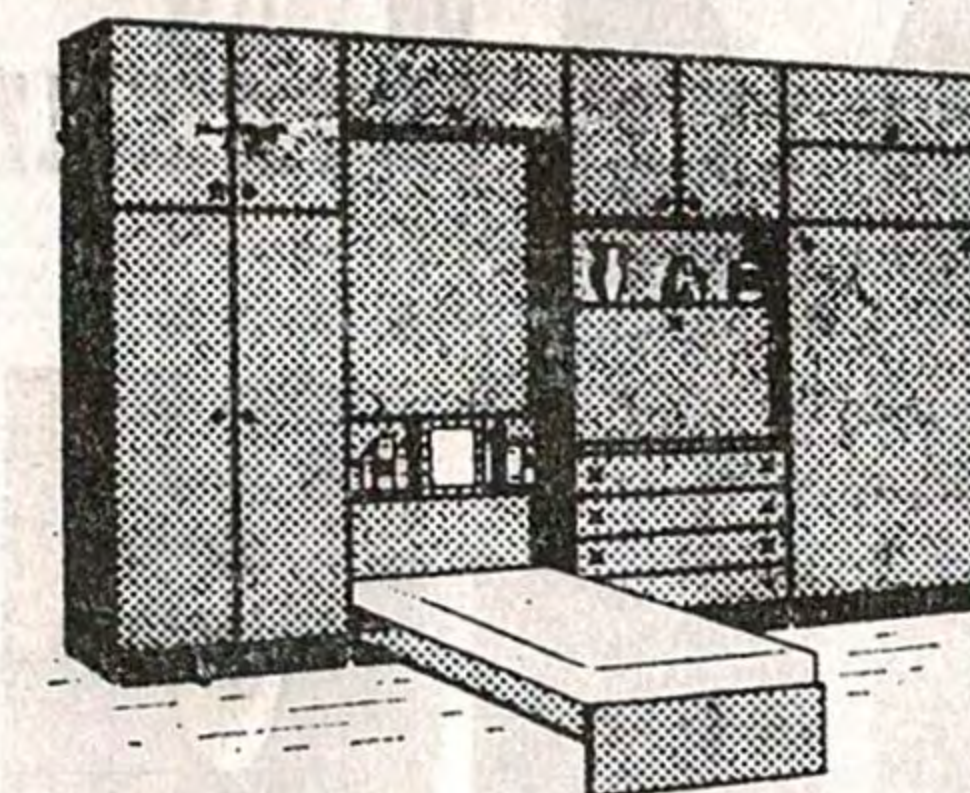

Exposición y venta:

Campamento, 28

Teléfono 366 68 94

Sucursales:

Pintor Garnelo, 13 y Pocito, 2

BENIMAMET - Valencia



**CLAVES DEL MARCADOR SIMULTANEO «DARDO»**

<b>MUR. EL-E</b> VISTE SUS PAREDES DE MAQUETA Granada Barcelona	<b>FINISTERRE</b> SEGUROS GENERALES At. Madrid At. Bilbao	<b>Arpon</b> CAMISAS Santander Salamanca
<b>VERMOUTH</b> <b>AQUILA ROSSA</b> Oviedo Elche	...Y DESPUES DEL CAFE <b>PONCHE "SOTO"</b> Hércules Gijón	<b>RENÉ BARBIER</b> Betis Zaragoza
<b>RELOJ RADIANT</b> LLas Palmas R. Madrid	muebles <b>palau</b> R. Sociedad Valencia	calcetines • slips • camisetas <b>Ferrys</b> Español Sevilla
<b>B</b> Coruña San Andrés	<b>H</b> Castellón Celta	<b>J</b> Málaga Tenerife
<b>N</b> Cádiz Burgos	<b>S</b> Ensidesa Córdoba	<b>T</b> Tarrasa Valladolid

**SIGNOS CONVENCIONALES.** — El color de las flechas indica: **AMARILLO**, primer tiempo; **VERDE**, descanso; **ROJO**, segundo tiempo; **NEGRO**, fin de partido; **BLANCO**, partido suspendido; **FRANJAS BLANCAS Y NEGRAS**, avería telefónica; **CUADRO NEGRO**, jugador expulsado; **DISCO ROJO**, penalty en contra.  
Queda terminantemente prohibida la reproducción total o parcial de estas claves.

**UN VALOR SIEMPRE EN ALZA**

**Vifasa**

**PINTOR LOPEZ, 7**  
**TELEFONO 331 84 08\***  
**(20 LINEAS)**



situado en la calle Timoneda n.º 2, 4 y 6, esquina a Angel Guimerá  
UN EDIFICIO "CON ANGEL"  
**EDIFICIO TIMONEDA**

situado en la Plaza de Tetuán n.º 9, 10, 11, 12, 13 y 14.  
UN EDIFICIO NOBLE...  
**EDIFICIO SANTO DOMINGO**

situado en la calle de Alboraya n.º 34, 36 y 38.  
VISITE SU PISO PILOTO  
**EDIFICIO VIVEROS**

situado en la calle Los Leones esquina a la Avenida del Puerto.  
VISITE SU PISO PILOTO  
**EDIFICIO EN AVDA. PUERTO**

situado en la calle de Pinto. Sorolla n.º 25, 27 y 29.  
UN EDIFICIO CON EL SELLO DE VIFASA  
**EDIFICIO GENTLEMAN 2**

situado en el Paseo de Valencia al Mar.  
"EL EDIFICIO MEJOR PENSADO"  
**EDIFICIO MARE NOSTRUM**

situado junto a la calle de las Barcas en el n.º 4 de la calle Dels Transits.  
EL MEJOR HOTEL PARA SU COCHE.  
**APARCAMIENTO CENTRO**

**TODOS ELLOS CON EL PRESTIGIO DE**

**UN VALOR SIEMPRE EN ALZA**

**Vifasa**

**PINTOR LOPEZ, 7**  
**TELEFONO 331 84 08\* (20 LINEAS)**

Los cantidades a cuenta están garantizadas por el Banco de Valencia O.P.



# nuestra página de **HUMOR** y comentarios

*Por Palo*

La secretaria del gerente de una importante empresa:

—Don Pedro, su esposa dice que tenga la bondad de ponerse al teléfono.

—¿Ha dicho «que tenga la bondad»?

—Sí, Don Pedro.

—Cuelgue usted señorita. Seguro que no es mi esposa.

Un hombre de unos ochenta años va a hacerse los exámenes de sangre previos al matrimonio. El doctor, extrañado le dice:

—¿Quiere usted casarse a su edad?

—Realmente yo no quería doctor, pero... ya sabe... no me ha quedado más remedio que hacerlo.

Un hombre de unos setenta años pasea por las calles de Harlem, encuentra a un niño que está llorando en la puerta de una casa.

—¿Por qué lloras?

—Porque no puedo hacer lo que hacen los niños mayores.

...y el anciano se puso a llorar también.

Una jovencita americana habla con una amiga acerca del chico con el que ha salido el día anterior.

—Cuando baila parece que tiene alas en las manos.

Dos hombres se conocen de verse a menudo en los ambientes financieros.

—He cambiado de empleo. He tenido la oportunidad de mi vida. ¿A que no sabes lo que voy a ganar?

—La mitad.

—La mitad, ¿de qué?

—De la cifra que me ibas a decir.

—¿Cómo te van los negocios?

—Muy bien. Hoy mismo son las nueve de la mañana y ya he ganado cien mil pesetas.

—¿Cómo ha sido eso?

—Nada más salir de casa me he encontrado con un amigo que me ha pedido cien mil pesetas para un negocio bueno y rápido.

—¿Y se las has dado?

—No.

**BAR-RESTAURANTE**

**Victoria**

\* **Le esperamos a la salida del Fútbol** \*

Alboraya, 47

Teléfono 366 10 88

VALENCIA-10



Játiva, 24 - Teléfs. 22 96 03 - 21 17 67 - VALENCIA

**Especialidad en:**

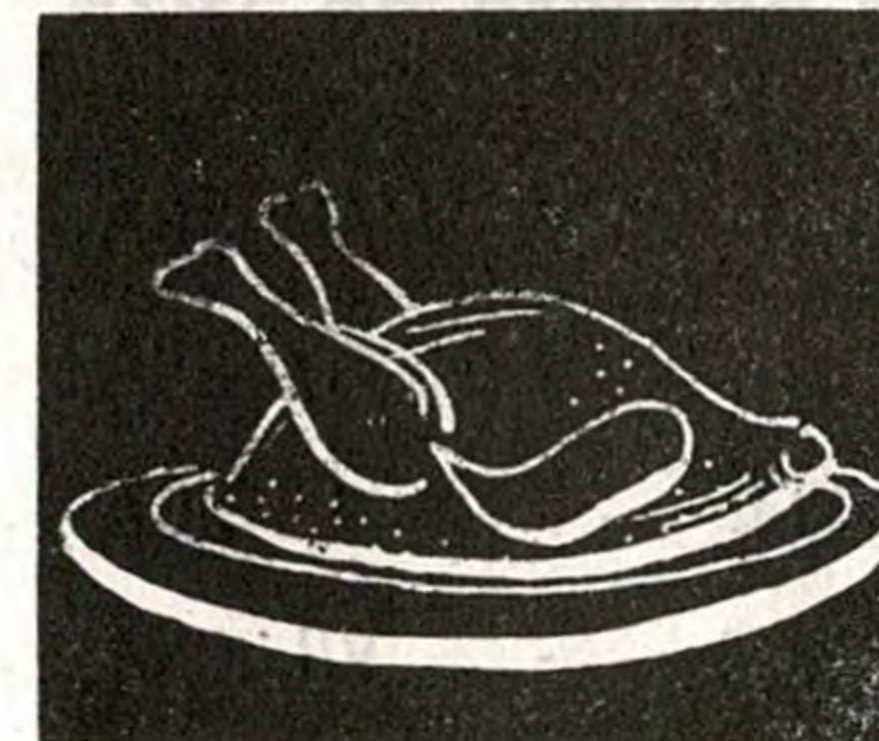

— **POLLOS ASADOS**

— **JAMONES**

— **MARISCOS**

Játiva, 24 (Junto Estación)

Tels. 322 96 03 - 321 17 67

VALENCIA



# ← clasificaciones →

## 1.ª División

J. G. E. P. F. C. P.

Madrid	21	12	6	3	38	15	30+10
At. Madrid	21	13	4	4	40	21	30+ 8
Barcelona	21	11	4	6	42	28	26+ 4
Ath. Bilbao	21	8	8	5	29	23	24+ 2
Hércules	21	9	6	6	26	25	24+ 2
Español	21	11	2	8	31	33	24+ 4
Sevilla	21	9	5	7	25	25	23+ 1
Salamanca	21	7	8	6	20	21	22
Betis	21	9	4	8	21	29	22+ 2
Santander	21	9	3	9	28	32	21- 1
Granada	21	6	9	6	21	28	21- 1
R. Sociedad	21	6	7	8	24	26	19- 1
Valencia	21	7	3	11	27	30	17- 3
Zaragoza	21	6	5	10	26	30	17- 3
Elche	21	4	8	9	23	28	16- 4
Las Palmas	21	6	3	12	23	33	15- 5
Gijón	21	4	6	11	25	31	14- 6
Oviedo	21	5	3	13	19	30	13- 9

## 3.ª División

J. G. E. P. F. C. P.

Huesca	21	11	6	4	34	18	28+ 8
Gerona	21	13	2	6	37	21	28+ 6
Levante	21	12	3	6	37	23	27+ 5
Gandía	21	11	3	7	25	17	25+ 3
Lérida	21	11	3	7	25	19	25+ 5
Mallorca	21	9	7	5	26	22	25+ 3
Olímpico	21	8	8	5	26	19	24+ 4
Villena	21	8	7	6	24	21	23+ 3
Vinaroz	21	10	3	8	26	24	23+ 3
Manresa	21	9	4	8	31	27	22
Sabadell	21	8	5	8	26	24	21- 1
Constancia	21	7	6	8	22	22	20- 2
At. Baleares	21	6	8	7	24	26	20
Onteniente	21	7	5	9	21	19	19- 3
Villarreal	21	7	5	9	23	26	19- 1
Endesa	21	7	5	9	18	22	19- 3
Ibiza	21	7	2	12	33	32	16- 4
Masnou	21	5	5	11	24	29	15- 7
Mestalla	21	3	6	12	20	24	12- 8
Calella	21	3	3	15	10	42	9-11

### 15 de Febrero de 1976

... MASNOU	-	MANRESA	...
... LEVANTE	-	CONSTANCIA	...
... SABADELL	-	LERIDA	...
... MALLORCA	-	VILLENA	...
... GANDIA	-	OLIMPICO	...
... ONTENIENTE	-	AT. BALEARES	...
... GERONA	-	VILLARREAL	...
... HUESCA	-	MESTALLA	...
... VINAROS	-	IBIZA	...
... ENDESA	-	CALELLA	...

## Los PARTIDOS de HOY



# Graytan

CABECERAS  
COLCHONES  
Y POLIESTER

TAPIZADAS  
MUELLESPUMA  
ALMOHADAS

SOFAS — CUNAS — CAMAS PLEGABLES — LITERAS  
FUNDAS PARA COLCHONES — SOMIERES  
MUEBLES — ETC.

## Linea POLIMONDI

Concesionario Exclusiva Nacional

# GRAYTAN

FRANCISCO GAY

Exposición y oficinas:

San Juan Bosco, 80 y 82  
Tels. 365 27 13 y 365 60 39  
VALENCIA-9

Delegación:

Avda. José Antonio, 11  
Tel. 375 11 65  
BENETUSER

Fábrica:

Avda. Barcelona, Km. 9,400  
Tel. 270  
MUSEROS (Valencia)



El autor del primer gol a favor del LEVANTE U. D. de cada partido jugado en el Nuevo Estadio será considerado GOL GRAYTAN, y el autor de él recibirá de la firma GRAYTAN, el obsequio de 500 pesetas, que serán hechas efectivas en las oficinas sitas en S. J. Bosco, 80.



# MEDIO en serio» MEDIO en broma»

Vaya semanita señores y señoras. Perdió el Levante, perdió el Valencia, perdió el Mestalla, perdió el Castellón, perdió el Hércules, perdió el Olímpico de Játiva, y perdió el Gandía. Menos mal que el Elche dejó en buen lugar la región levantina.

*El Levante jugó muy bien en Lérida. A nosotros nos gusta más cuando juega mal... pero gana.*

La prensa de Lérida comenta: Buen equipo el Levante, mereció por lo menos el empate. Y es que cuando se pierde hasta la prensa te destaca.

*En Valencia se jugó y además se televisó. Todos vimos el desastre y lo que hizo el «capi» D. José Claramunt. Se marchó por las buenas lanzando el brazalete al suelo. Esto es una gran falta de educación. Y ADEMÉS DAVANT DEL MESTRE.*

Caballo grande ande o no ande. O sea que quieren un campo más grande y los corderos que cada uno acampe por donde quiera.

*El equipo de D. Alfredo Di Stéfano perdió en su casa. Al terminar el encuentro le pusieron seis micrófonos delante de sus narices. Fijense si diría cosas, que ninguna emisora pudo dar las declaraciones del famoso «Pibe».*

Menuda la que se armó en Salamanca. Hubo de todo, de todo menos fútbol. Lo que nos extraña es que solamente se rompiera una sola pierna.

*Señores directivos que buscan entrenadores. ¿Por qué no fichan a Colombo? Este lo soluciona todo, y además no gana ni para una gabardina nueva.*

Como está el fútbol en Valencia señores. Y encima lo dan en la «Tele». Las ropas sucias no deberían enseñarla por toda España.

*Que mala suerte. Que mala suerte. Y no es lo malo el perder es el ridículo que pasé.*

Un hincha levantista me comentaba esta semana: Si subiera el Levante y bajara el otro, yo sería el hombre más feliz del Grao.

*Y Caszely, el petardo Caszely sale a gol por partido. Y eso que muchos técnicos decían que no valía nada. A CUANTOS TENDRIAMOS QUE MANDAR AL OCULISTA.*

En Sevilla los jugadores del Barcelona limpiaron los cristales del autocar con billetes de mil pesetas. Menos faroladas y más ganas de jugar al fútbol. Esto no hay quien lo aguante.

## ¡Fabulosa Oferta! **S** <sup>TV color</sup> **ocrates**

POR LA COMPRA DE UNA LAVADORA CROLLS

### REGALAMOS



UN RADIO-CASSETTE STEREO AUTOVOX 16.500

UN TELEVISOR PORTATIL: P.V.P. 14.900

UN FRIGORIFICO IGNIS: 300 Lts.

---

---

### ¡¡RECUERDE!!

Por su vieja Lavadora, 10.000 Ptas.

Abonamos: Por su viejo Televisor, 10.000 »

Por su viejo Frigorífico, 10.000 »

---

---

ANTICIPESE A LOS JUEGOS OLIMPICOS EN COLOR

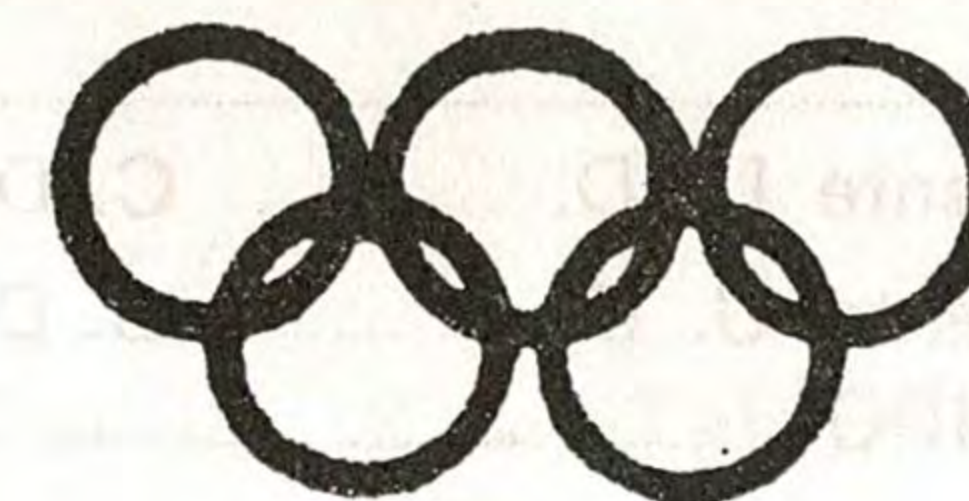

MONTREAL

OFERTA EN TV. COLOR TODAS MARCAS

PHILIPS - KOLSTER - VANGUARD, -

---

---

**S** <sup>TV color</sup> **ocrates**

Dr. Manuel Candela, 50, Acc. - Tel. 367 12 58

Santos Justo y Pastor, 41 - Tel. 367 12 62

OFICINAS: 367 39 00 - 367 39 04

VALENCIA - 11



# EL PARTIDO DE HOY

**LEVANTE U. D.**

Uniforme habitual: Camiseta azul y grana. Pantalón azul.

**C. D. CONSTANCIA**

Uniforme habitual: Camiseta blanca. Pantalón negro.

ALINEACIONES

.....  
 .....  
 .....  
 .....  
 .....  
 .....  
 .....  
 .....  
 .....  
 .....  
 .....  
 .....  
 .....  
 .....

1  
2  
3  
4  
5  
6  
7  
8  
9  
10  
11  
12  
13  
14  
15

ALINEACIONES

.....  
 .....  
 .....  
 .....  
 .....  
 .....  
 .....  
 .....  
 .....  
 .....  
 .....  
 .....  
 .....

Arbitro: .....

Primer Tiempo: Levante U. D. .... C. D. Constancia.....

Segundo Tiempo: Levante U. D. .... C. D. Constancia.....

IMPRESIONES DEL PARTIDO: .....



## ARROZ CEBOLLA

EL ARROZ DEL DEPORTISTA

SOLLANA

VALENCIA

Teléf. 331 30 89



LA TIENDA  
 TEJANA  
 DE VALENCIA

Padilla, 6 — Teléf. 321 62 97

Colón, 43 — Teléf. 322 54 57

VALENCIA

