

MAS CAMARENA

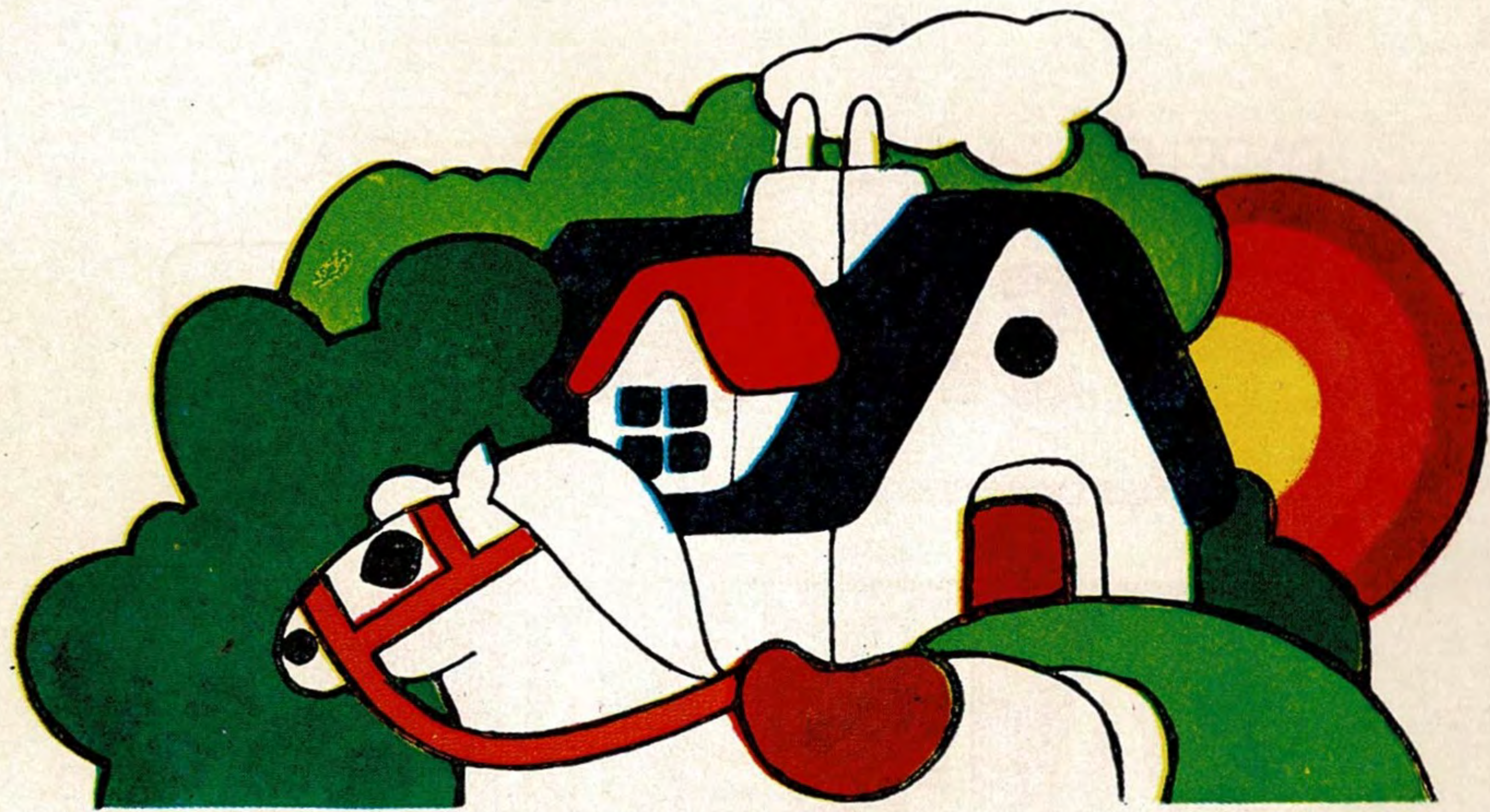

ZONA RESIDENCIAL
300 PARCELAS



OTRA PROMOCIÓN:



vifasa

MONJAS DE SANTA CATALINA, 8
TELEFONO 3 21 31 41 (15 líneas)

LEVANTE U.D.

TEMPORADA

1976

1977



PROGRAMA OFICIAL

CAMPEONATO DE LIGA

SEGUNDA DIVISION

ESTADIO LEVANTE U. D.

San Andrés - Levante U. D.

Domingo 3 de Diciembre de 1976

EBRO

la gama de vehículos de transporte más vendida

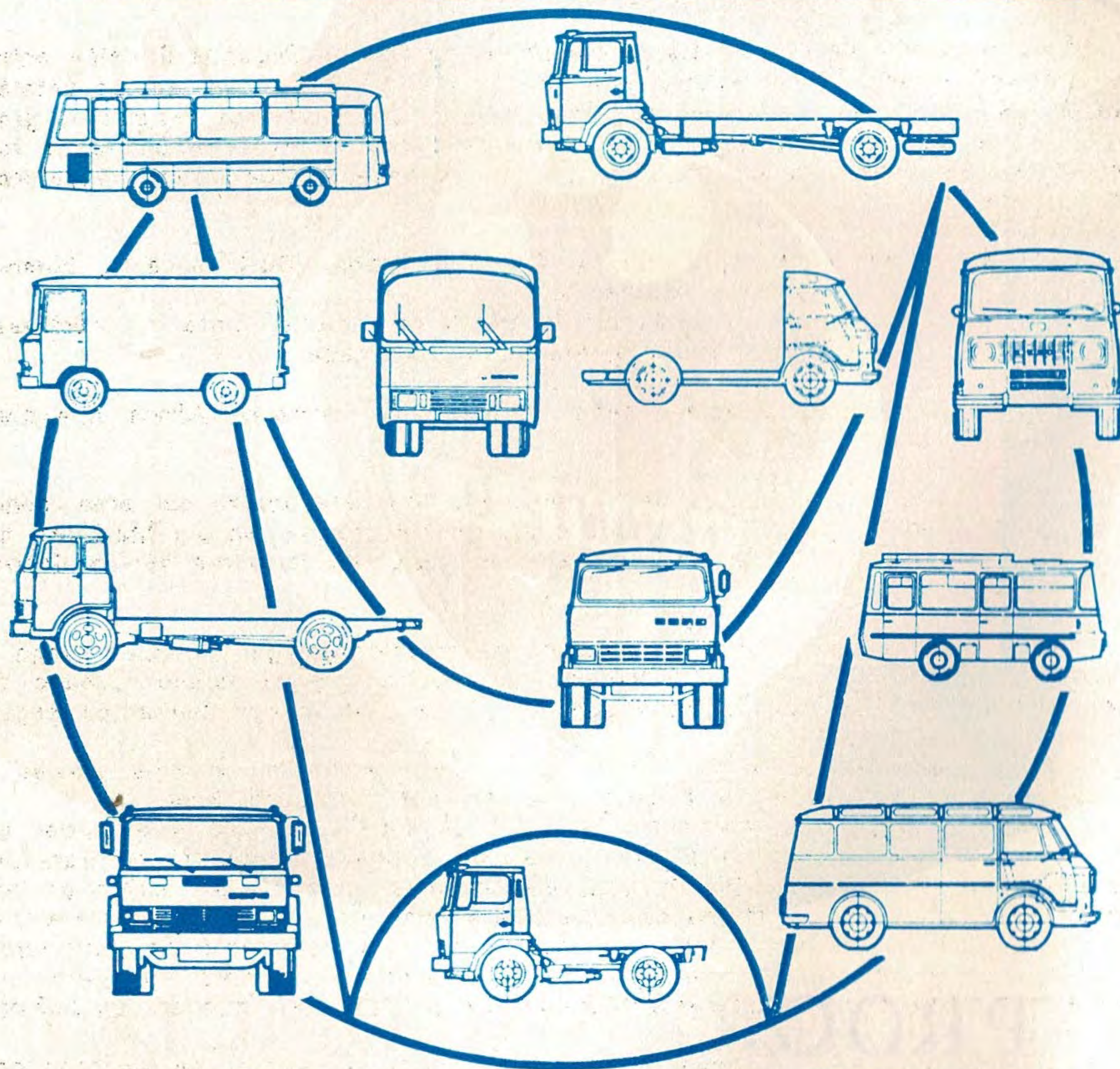

Con la garantía de  **Motor Ibérica sa**
CONCESIONARIO OFICIAL
RAFAEL ALMENAR

Oficinas: Avda. Pío XII, 1
Talleres: Avda. Ramiro Ledesma, 301

TELEX - 64130 RAV
VALENCIA - 9

Teléfono 365 65 12 (5 líneas)
Teléfono 365 53 58

El partido del pasado DOMINGO

EL GOL, DE PENALTY

Exhibieron buen juego los valencianos, que a punto estuvieron de marcar

En el campo del Fabra y Coats se disputó el partido de Segunda División entre el Barcelona Atlético y el Levante, que finalizó con la victoria del equipo catalán por un gol a cero, conseguido en el primer tiempo. Los graderíos registraron gran entrada, ya que el encuentro había despertado mucha expectación entre los seguidores del equipo local y también porque se hallaban numerosos seguidores del Levante.

ALINEACIONES:

LEVANTE. — Barrie; Miró, Sierra, A. González; Loren, Guri; Alvarez, Solano, Julio Díaz, Merchán (Lloret) y Alfonseda.

BARCELONA ATLETICO. — Castell; Pérez, Mina, Estella; Durán, Corominas; Emilio (Majó), Moret (Vila), Herbera, Martínez y Mercadé.

ARBITRO

Cuidó del arbitraje el colegiado señor Jaramillo, del norte de Africa, que tuvo actuación aceptable.

GOLES

A los cuarenta y un minutos Barrie derriba a Mercadé dentro del área, señalando el colegiado la pena máxima, que cuidó de transformar en gol Martínez, de tiro raso y cruzado, logrando tocar el balón el meta con la punta de los dedos, pero sin poder evitar el tanto.

EL PARTIDO

El partido entre catalanes y valencianos ha ofrecido ráfagas de buen juego y emoción en grandes dosis, por lo incierto del resultado, y ha estado rodeado de gran ambiente por la gran entrada que registró el campo con bastantes seguidores de la U. D. Levante.

El Barcelona Atlético ha conseguido apuntarse una mínima victoria gracias a un penalty cometido por Barrie al derribar a Mercadé dentro del área.

Desde el principio del encuentro la U. D. Levante se dedicó a defender su marco, merced a una táctica preconcebida, sin apenas intentar el contragolpe, llevado a cabo por Julio Díaz, el cual era apoyado en contadas ocasiones por Merchán y Solano. Este sistema permitía que el Barcelona Atlético ejerciera una constante presión sobre el marco contrario, pero los delanteros no estuvieron acertados en el remate, ya que las líneas de cobertura visitante efectuaron un estrecho marcaje a los jugadores azulgranas. De ahí que todo quedara en pólvora en salvas.

En el segundo tiempo el Levante efectuó de salida la permuta de Merchán por Lloret, con intención de dar mayor efectividad a su línea de ataque, lo que resultó muy positiva, ya que el juego se niveló y el Levante en algunas ocasiones llegó ante el marco local, pero también sin acierto en el momento del remate de sus delanteros, especialmente en los peligrosos tiros de Julio Díaz, Guri y Solano, a los que respondió Castell con brillantes intervenciones, evitando con ello el empate que con tanta ansia buscaba el Levante.

En líneas generales se presenció un partido muy entretenido y en el cual se impuso la juventud y rapidez del Barcelona Atlético ante un adversario de muchos quilates, que realizó buen fútbol, aunque quizá adoleció de lentitud en varias jugadas. En el segundo tiempo cabe destacar la labor de A. González, que en algunas situaciones se convirtió en un delantero más, sirviendo buenos balones, pero sin encontrar el oportuno rematador.

Destacaron por el Levante, A. González Guri y Solano; por el bando local, Pérez y Estella.

DE TODO UN POCO



Por Rogelio Gisbert

Después del paréntesis de las temporadas 1936-37 y 1937-38, ya en 1939-40 se reanudaron los campeonatos nacionales y regionales.

La Primera División la integraban 12 clubs, y la Segunda, 40 clubs distribuidos en cinco grupos de ocho. En uno de estos grupos se Segunda División intervenía el U. D. Levante-Gimnástico de Valencia.

En un restaurante económico.

Esta carne debe ser de caballo, camarero. Acabo de encontrar un pedazo de rueda de coche en el plato.

En la temporada 1941-42, el jugador Botella, procedente del Levante U. D. pasaba a formar parte del cuadro del Real Madrid.

Isur Danielovitch es el verdadero nombre del actor cinematográfico Kirk Douglas.

—Pero mujer, ¿por qué dices que he llegado tarde, cuando solo son las diez?

—¿Las diez?— Pero si el reloj acaba de dar una campanada sola.

—¿Y qué quieres, que dé también el cero?

En la temporada 1941-42, ascendieron automáticamente a Primera División el Betis Balompié y el Zaragoza C. F.

Por su contra y en virtud del Torneo de Clasificación jugado entre 36 clubs, y disputado entre 18 representantes de campeonato regionales y los 18 no clasificados en la fase final, ascendieron a Segunda División, automáticamente, Cultural Leonésa, Tarrasa y Alcoyano, descendiendo a categoría regional, Real Unión de Irún, Levante U. D. y Cartagena C. F.

El C. D. Alcoyano, lograba el título de campeón de Segunda División en la temporada 1944-45, y el segundo puesto era para el Hércules C. F.

El padre dice al pretendiente.

—¿Y usted cree que con esa cara podrá hacer feliz a mi hija?

—Ya lo creo. No hace más que mirarme y ya no puede contener la risa.

En la temporada 1945-46, ascendieron a Segunda División el C. D. Málaga y Levante U. D., mientras que descendían a Tercera División el Salamanca y Ceuta.

En la temporada siguiente 1946-47, el Levante U. D. ya en Segunda División, quedó, al final del torneo, clasificado en sexto lugar y delante del Granada, Córdoba, Ferrol, Zaragoza y otros.

—Chico, vengo a por el paraguas que te llevastes el otro día.

—Se lo presté a Antonio. ¿Te hace falta?

—Pues sí. Me lo pide el que me lo prestó a mí, porque él se lo reclama su dueño.

HABITAT HABITAT HABITAT HABITAT 71

OFRECE A LOS SEÑORES SOCIOS Y SIMPATIZANTES DEL
LEVANTE U. D. CON CARACTER PREFERENCIAL, TODAS SUS
PROMOCIONES Y, FUNDAMENTALMENTE:

- URBANIZACION VALLE DE SANTO ESPIRITU.
- COMPLEJO RESIDENCIAL PUEBLA DE FARNALS.
- EDIFICIO CALLE DE SAN VICENTE.
- EDIFICIO EDUARDO BOSCA.
- INTERESANTISIMOS EMPLAZAMIENTOS JUNTO AL NUEVO ESTADIO DEL LEVANTE U. D.

HABITAT 71, S. L. PROMOCION DE VIVIENDAS - Plaza Tetuán, 2 - 1.º - 1.º
Teléfs. 321 34 37 - 322 85 89 (2 líneas) - VALENCIA - 3

HUMOR

y comentarios

por Palo

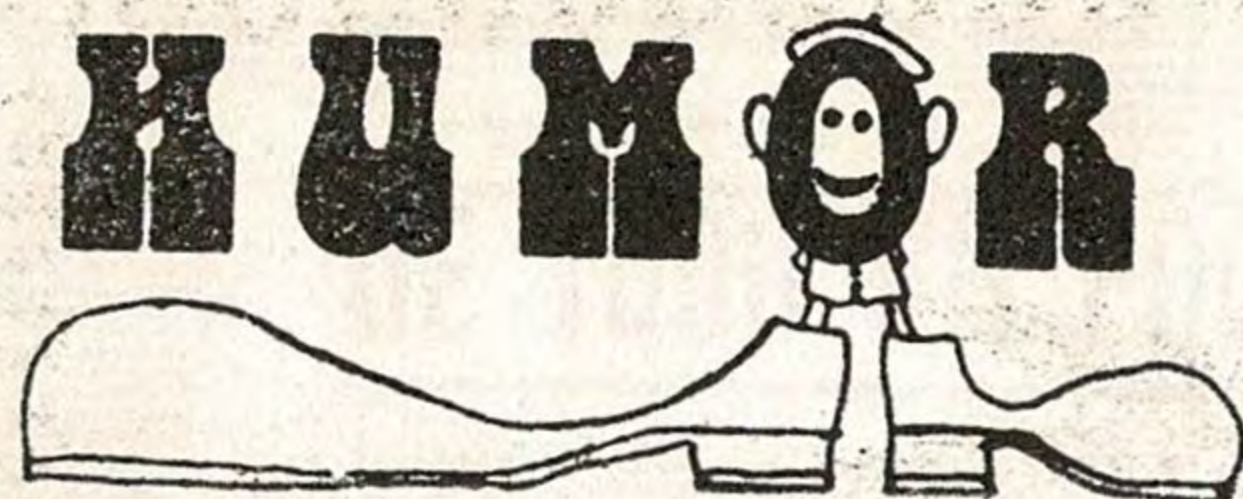

Epitafio puesto por una viuda portuguesa en la tumba de su marido.
QUE DIOS LO RECIBA CON LA MISMA ALEGRIA CON QUE YO SE LO MANDO.

Durante los sucesos del 25 de abril en Portugal, tomaron juramento al nuevo jefe de la Guardia Nacional. Este, desenvainando la espada dijo.

—En el día más glorioso de nuestra Historia, empuño este sable y ante mis heroicas tropas juro defender siempre nuestras instituciones, y, si es necesario, combatir las.

La sirvienta portuguesa jamás lava el pescado. La señora de la casa lo ignoraba y el día que lo descubrió le preguntó por qué no lo hacía. Ella le contestó:

—¿Para qué lo voy a hacer si se ha pasado toda la vida en el agua?

—¿Cómo llaman en Portugal a los basureros?

—O señor comandante do carro da merda.

—¿Y a la lavativa?

—O biberón do pandeiro.

ESTADOS UNIDOS

—¿La señora conocía ya Roma? Preguntan a la turista yanki en viaje por Europa.

—¡Oh, sí! Todos los viajes de boda los he hecho aquí.

La «teen ager» comenta con una amiga:

—No sé con quien ir al party esta tarde; John me gusta por su elegancia, Fred por el auto que tiene, Nick por los detalles que siempre tiene conmigo, Bob por..., me parece que voy a llamar a Bob.

Tallezes



VALPER

SERVICIO DE GRUAS

José Luis

DIRECCION TECNICA

- * MECANICA GENERAL
- * CHAPA
- * PINTURA

Micer Rabasa, 22 - 25
5.ª Travesía Camino Cementerio

Tels. } 378 55 43
 } 377 24 62

VALENCIA-7



Játiva, 24 - Teléfs. 22 96 03 - 21 17 67 - VALENCIA

Especialidad en:



- ★ POLLOS ASADOS
- ★ JAMONES
- ★ MARISCOS

Játiva, 24 (Junto Estación)

Tels, 322 96 03 - 321 17 67

VALENCIA

← clasificaciones →

a = Clasificación =
 **DIVISION**

a = Clasificación =
 **DIVISION**

	J.	G.	E.	P.	F.	G.	P.
Barcelona	12	7	2	3	26	10	16+4
At. Madrid	12	7	2	3	19	12	16+4
Valencia	12	6	3	3	25	19	15+3
Español	12	6	3	3	23	21	15+3
R. Madrid	12	6	2	4	24	19	14+2
R. Sociedad	12	4	5	3	18	15	13+1
Sevilla	12	4	5	3	11	12	13+1
Ath. Bilbao	12	4	4	4	18	18	12
Santander	12	5	2	5	16	20	12
Las Palmas	12	4	3	5	14	16	11-1
Celta	12	4	3	5	9	11	11-1
Hércules	12	3	5	4	7	10	11-1
Betis	12	4	2	6	17	19	10-2
Elche	12	3	4	5	15	19	10-2
Salamanca	12	4	2	6	11	14	10-2
Málaga	12	3	4	5	8	14	10-2
Zaragoza	12	3	3	6	16	20	9-3
Burgos	12	2	4	6	12	20	8-4

	J.	G.	E.	P.	F.	G.	P.
Gijón	13	7	5	1	23	9	19+5
Jaén	13	6	5	2	17	11	17+3
Tarrasa	13	6	4	3	16	8	16+2
R. Vallecana	13	6	3	4	12	12	15+3
Oviedo	13	7	1	5	17	17	15+3
Cádiz	13	5	4	4	19	16	14+2
Tenerife	13	6	2	5	14	15	14
Valladolid	13	5	3	5	22	18	13-1
Getafe	13	5	3	5	15	13	13-1
C. Sotelo	13	4	5	4	13	15	13+1
Coruña	13	3	7	3	11	14	13+1
Huelva	13	5	3	5	12	16	13+1
Córdoba	13	4	4	5	13	11	12
Levante	13	5	2	6	16	19	12
Alavés	13	3	5	5	16	19	11-3
San Andrés	13	3	5	5	10	13	11-3
Barcelona At.	13	4	3	6	10	13	11-3
Granada	13	3	4	6	12	18	10-4
Castellón	13	2	5	6	13	18	9-3
Pontevedra	13	2	5	6	11	17	9-3

5 de Diciembre de 1976

SEGUNDA DIVISION

CORDOBA - GIJON

CORUÑA - TARRASA

OVIEDO - GETAFE

LEVANTE - SAN ANDRES

PONTEVEDRA - BARCELONA AT.

CASTELLON - ALAVES

CADIZ - VALLADOLID

RAYO VALECANO - JAEN

CALVO SOTELO - GRANADA

HUELVA - TENERIFE

Los PARTIDOS de HOY

TV COLOR SOCRATES



"PERFECCION EN TECNICA Y DISEÑO"

Distribuidores exclusivos en España de

HITACHI, Japón

ALTA FIDELIDAD — RADIOS — MAGNETOFONOS —

TOCADISCOS — AUTO-RADIOS — CASSETTES

Todo lo mejor para un buen sonido

S **TV color**
ocrates

Dr. Manuel Candela, 50, Acc. - Tel. 367 12 58

Santos Justo y Pastor, 41 - Teléf. 367 12 62

OFICINAS: 367 39 00 - 367 39 04

VALENCIA - 11

CLAVES DEL MARCADOR SIMULTANEO «DARDO»

FOIX ELECTRODOMESTICOS Las Palmas Santander	ROIG EMBUTIDOS Betis R. Madrid	IKE 3 largos de manga por talla Elche Málaga
FINISTERRE SEGUROS GENERALES Español Salamanca	muebles palau R. Sociedad At. Bilbao	RELOJ RADIANT Celta Barcelona
Cerveza SKOL Valencia Hércules	calcetines • slíps • camisetas Ferrys Zaragoza Sevilla	auto-radio SKREIBSON At. Madrid Burgos
B Córdoba Gijón	H Cádiz Valladolid	J Rayo V. Jaén
N Castellón Alavés	S C. Sotelo Granada	T Huelva Tenerife

SIGNOS CONVENCIONALES. — El color de las flechas indica: **AMARILLO**, primer tiempo; **VERDE**, descanso; **ROJO**, segundo tiempo; **NEGRO**, fin de partido **BLANCO**, partido suspendido; **FRANJAS BLANCAS Y NEGRAS**, avería telefónica; **CUADRO NEGRO**, jugador expulsado; **DISCO ROJO**, penalty en contra.

Queda terminantemente prohibida la reproducción total o parcial de estas claves.

UN VALOR SIEMPRE EN ALZA

VIFASA

Monjas Sta. Catalina 8
Teléfono 321 31 41
(15 LINEAS)

RENTABILIDAD ASEGURADA EN CONTINUO AUMENTO: EN VIFASA

Todos los promociones de VIFASA se han revalorizado de forma notable y constante, según certifica su historia y el aval masivo de los inversionistas, que se han decidido por VIFASA.

- Pero, además, VIFASA ofrece:
- Escritura mucho antes de acabar de pagar
 - plus valia a favor del comprador
 - y reparto de beneficios en fecha fija;

POR ESO LAS ACCIONES DE VIFASA SON LAS MAS COTIZADAS

UN VALOR SIEMPRE EN ALZA

VIFASA

MONJAS DE SANTA CATALINA, 8
TELÉFONO 321 31 41 (15 líneas)



EL VISITANTE de

Por SOLER CARRION

C. D. SAN ANDRES



Décimoséptimo en la tabla con sólo un punto menos que los levantistas, pero con tres negativos que le pesan mucho, se presenta el equipo barcelonés del San Andrés en el Nou Estadi del Llevant.

LA SEMANA PASADA

ENTRE LOS GRITOS «¡FUERA BARRAL!», EL SAN ANDRES CEDIA UN PUNTO.

No parecen correr muy buenos aires por la barriada barcelonesa de Santa Coloma, el ambiente está caldeado y así lo manifestó la afición en el partido frente al R. Oviedo.

Juan Carlos «Che» Barral, el polémico entrenador que estuviera en el Levante a principios de la temporada pasada, fue fuertemente abroncado por los hinchas rojigualdos en el transcurso del partido ante los ovetenses y al final del mismo, en un encuentro donde cedían un nuevo punto a los visitantes.

La alineación presentada por los catalanes fue ésta:

Bertoméu; Rodri, Cortés, Moya; Díez, Tovar; Felipe, Pepe Juan, Martín, Martí Fillosa y Rivero. En el minuto setenta y seis, Díez sustituyó a Martí Fillosa.

El gol del San Andrés fue obra de Martín a los quince minutos contrarrestando así el temprano gol ovetense.

LA PLANTILLA

Es curioso siempre observar las plantillas de los diferentes equipos que nos visitan, sobre todo en esta Segunda División donde abundan las caras o nombres conocidos. El San Andrés no es una excepción y en su amplísima plantilla hay jugadores de sobra conocidos.



BAR - RESTAURANTE

Victoria

— Le esperamos a la salida del Fútbol —

Alboraya, 47

Tel. 369 30 23

VALENCIA - 10

Un verdadero privilegio es vivir en MORAIRA

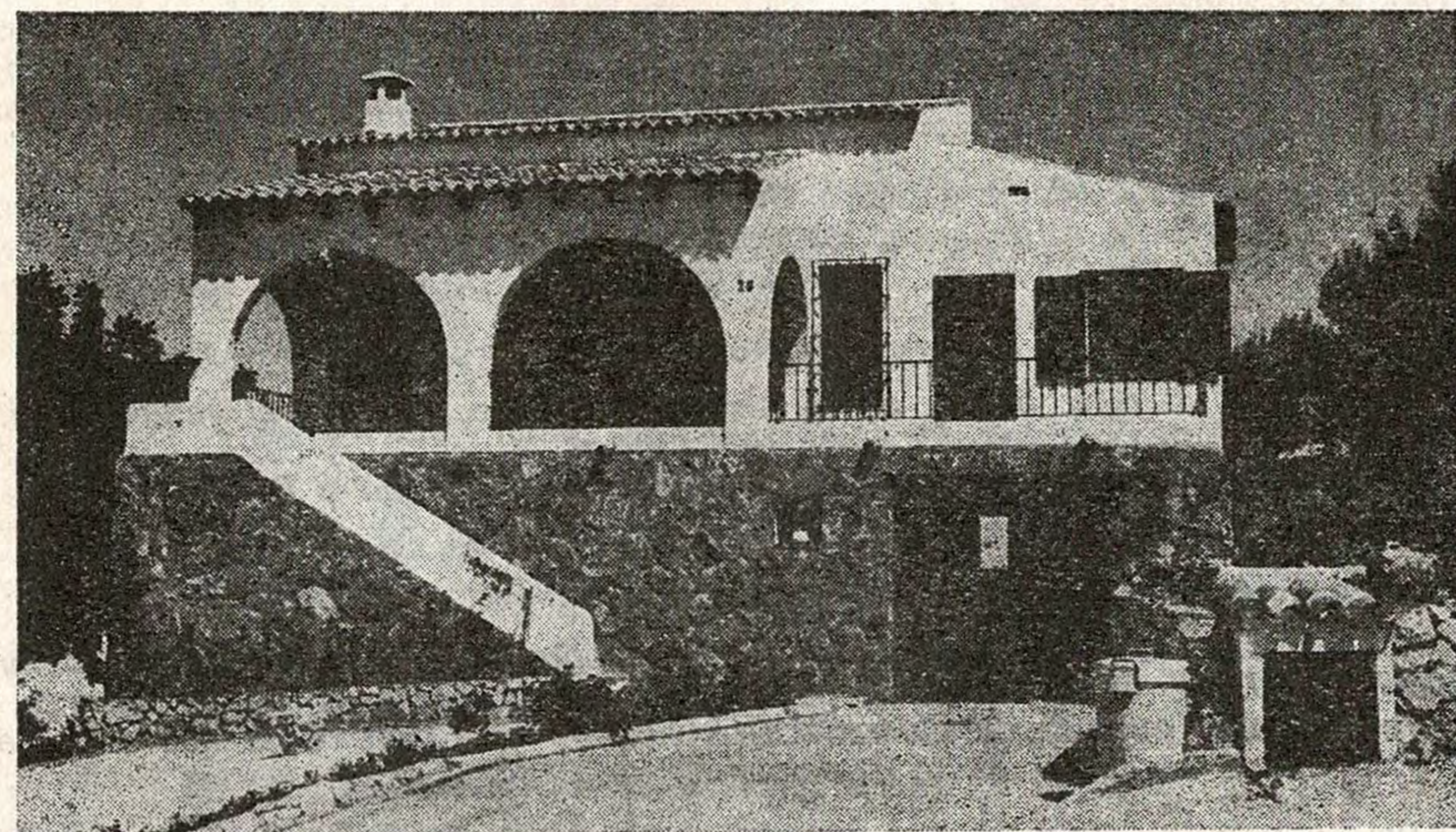

- * EN EL CORAZON DE LA "COSTA BLANCA"
- * PARCELAS DESDE 300 m.²
- * TERRENOS COMPLETAMENTE URBANIZADOS
- * SERVICIOS COMPLETOS
- * EXCELENTES COMUNICACIONES

DISPONEMOS DE UN EQUIPO TECNICO PARA DISEÑAR Y
CONSTRUIR "SU CHALET"

CONSULTENOS PRECIOS Y FORMA DE PAGO

PROMOCIONA:

EDILART, S. L.

Terrenos y Construcciones:

Carretera Teulada - Moraira, Km. 5

Tel. (965) 74 01 00

BENISA (Alicante)

Información y Ventas en Valencia:

UNPROVI, S. A.

Dr. Sumsi, 18, 1.º, 1.ª

Teléfono 334 12 74

Plan Parcial Aprobado el 23-12-74. Expediente 190/74, por la Comisión Provincial de Urbanismo

Que uno de los mayores problemas del San Andrés es la excesiva amplitud de la plantilla nos lo demuestra el hecho de que esté tratando de ceder varios jugadores tales son por ejemplo, los casos de Vázquez y Pepín que viajaron a Inca con el fin de quedarse en el Constancia. No obstante el capítulo de altas todavía está abierto y así últimamente viene entrenando en Santa Coloma entre otros el ex españolista Padilla que militó en equipos como el Calella, Algemesí y Villarreal, el guardameta Javier procedente del Calella.

Pero pasemos a dar un rápido recorrido de la plantilla, línea por línea:

EN LA PORTERIA: BERTOMEU..., ¿COTA?

Uno de los fichajes más importantes realizados esta temporada, por no decir el mayor ha sido el del guardameta ampostino Juan José Bertoméu que durante tantas temporadas defendiera los colores del R. C. D. Español. Este guardameta tiene 33 años.

Como segundo guardameta figura Comas aunque a dicha lista tras la cesión de Sanz al Almería y Alfonso se desligara del club puede apuntarse el ex valencianista Cota. El de Oliva está realizando diversas pruebas con los catalanes.

EL LEVANTINISTA RODRI EN LA DEFENSA

Una de las mejores líneas es la cobertura donde destaca el lateral Rodri, aquel bravo jugador que hace algunas temporadas defendió los colores levantinis-tas. En ella también tenemos a los hermanos Moya, Antonio y Ramón, a Cortés, Tovar, Paquito, García y Font.

MARTI FILOSIA EN LA MEDIA

Pieza fundamental del equipo es el ex barcelonista Martí Filosía. Otro hombre conocido es Díez, el pontevedrés que el año pasado estuvo en el Levante y hombre polémico en los rojigualdos. Otros hombrs son Díaz, Cassasas (también ex levantinista), Curta, el canario Peje Juan...

MARTIN EL HOMBRE GOL

Delante tenemos a Martín, que lleva marcados cuatro tantos al igual que Guri y Lloret, Felipe, Rivero (Laredo), Jove (Mestalla), Pantoja, el argentino Glachello (todavía inédito)...

RECLAMOS

ALMANAQUES,
ARTICULOS DE
PROPAGANDA

**FERNANDO
BARRACHINA
FERRANDO**

Leonor Jovani, 9

Tel. 369 01 96

VALENCIA - 10

CERVECERIA

MARISQUERIA



**BAR
CASTELLON**

MARISCO FRESCO DEL DIA

DONDE
PUEDE COMER
ESPLENDIDAMENTE



Dirección:

Francisco Sanz y Vicente Hernández

Calle Castellón, 18

VALENCIA - 4

MEDIO en serio»

MEDIO en broma»

**COSAS Y CASOS
DE LA SEMANA
PASADA**

Por PALO

No pudo ser, no señor. Se fue a Barcelona y no se empató. Se perdió por uno a cero y de penalty. No todos pueden decir lo mismo.

* * *

El Levante gustó mucho en Barcelona, pero los puntos se quedaron allí. Miralles no pudo comerse ningún pastelito esta vez. Mala suerte.

* * *

El árbitro del encuentro Sr. Jaramillo es del Norte de Africa. ¿Y de tan lejos viene para pitar un penalty? No me lo explico.

* * *

Ahora nos encontramos como estábamos antes. Ni positivos ni negativos. Habrá que rezar a San Andrés.

* * *

El Real Madrid que no funcionaba, ya funciona otra vez. Y la cabeza de Bernabéu, ya está otra vez en su sitio. Así es el fútbol.

* * *

Y lo mismo le pasaba al Atlético de Madrid. El pobre Luis se las ve y se las desea para que no se peguen los jugadores en el vestuario.

* * *

Caso insólito en un campo de fútbol, en Abarán... Un espectador navaja en mano intentó agredir a un jugador del Albacete Balompié. Para que luego digan que las navajas solamente las hay en Albacete.

* * *

La Liga en Primera y en Segunda está que arde. Hay muchos como D. Alfredo que se está quemando por los cuatro costados. ¡Con lo que han costado!

* * *

Ya parece que muchos de los que están no se comerán los turrónes en paz. Claro que me refiero a los entrenadores. Tengo ya una lista de metro y medio de larga.

* * *

A los jugadores ni regañarlos. Estos son como dioses. Aunque fallen más que una escopeta de feria. Desde luego no hay justicia.

* * *

Barcelona y Gijón en la cabeza de la clasificación. Mientras el Burgos y el Pontevedra aguantan el farolillo. Así son todas las cosas. Unos fenomenalmente bien y otros pidiendo limosna.

* * *

Con ganar y convencer me doy por satisfecho. Esta frase la dijo un hincha del Levante, que tiene setenta años y ha prometido no morir hasta ver a su equipo en Primera División. A todo esto el hincha está más fuerte que una roca.



Graytan

CABECERAS
COLCHONES
Y POLIESTER

TAPIZADAS
MUELLESPUMA
ALMOHADAS

SOFAS — CUNAS — CAMAS PLEGABLES — LITERAS
FUNDAS PARA COLCHONES — SOMIERS
MUEBLES — ETC.

Linea POLIMONDI

Concesionario Exclusiva Nacional

GRAYTAN

FRANCISCO GAY

EXPOSICION Y OFICINAS:
San Juan Bosco, 80 y 82
Tels. 365 27 13 y 365 60 39
VALENCIA-9

DELEGACION:
Avda. José Antonio, 11
Tel. 375 11 65
BENETUSER

FABRICA:
Avda. Barcelona, Km. 9,400
Teléfono 270
MUSEROS (Valencia)



EL PARTIDO DE HOY

LEVANTE U. D.

Uniforme habitual: Camiseta azul y grana. Pantalón azul.

ALINEACIONES

.....

C.D.SAN ANDRES

Uniforme habitual: Camiseta rojigualda rayas verticales. pantalón negro.

ALINEACIONES

1
 2
 3
 4
 5
 6
 7
 8
 9
 10
 11
 12
 13
 14
 15

Arbitro:

Primer Tiempo: Levante U. D. C. D. San Andrés

Segundo: Tiempo: Levante U. D. C. D. San Andrés

IMPRESIONES DEL PARTIDO:

ARROZ CEBOLLA

SOLLANA

EL ARROZ DEL DEPORTISTA

Tel. 331 30 89

VALENCIA

TAMBIEN LOS

SUELOS

MERECEN

MOQUETAS

PAPELES PINTADOS Y MOQUETAS



DISTRIBUIDOR DE PAPELES PINTADOS

Y MOQUETAS SHARK

Presupuestos e información gratuitamente

Carrera de Malilla, 104

Tels. 333 93 57 - 334 19 04 - 334 19 05

VALENCIA